



**PREFEITURA MUNICIPAL DE ITAPUÃ DO OESTE  
PODER EXECUTIVO – GABINETE MUNICIPAL**

---

**PROJETO DE LEI Nº 71 DE 30 DE SETEMBRO DE 2020.**

**ESTIMA A RECEITA E FIXA A  
DESPESA DO MUNICÍPIO DE ITAPUÃ  
DO OESTE PARA O EXERCÍCIO  
FINANCEIRO DE 2021.**

**O PREFEITO DO MUNICÍPIO DE ITAPUÃ DO OESTE**, usando da atribuição que lhe é conferida no Artigo 65 da Lei Orgânica do Município de Itapua do Oeste.

**FAÇO SABER** que a **Câmara do Município de Itapua do Oeste** aprovou e eu sanciono a seguinte Lei:

**TITULO I  
DAS DISPOSIÇÕES COMUNS**

**Art. 1º** - O Orçamento Geral do Município de Itapua do Oeste, para o exercício financeiro de 2021, estima a Receita e Fixa a Despesa em **R\$ 27.586.984,00 (Vinte e Sete Milhões, Novecentos e Oitenta e Quatro Reais)**, discriminado em conformidade com o Anexo I, da Lei Federal 4.320/64.

I – O Orçamento Fiscal, referente aos Poderes do Município, seus fundos, órgãos e entidades da Administração Direta e Indireta;

II – O Orçamento da Seguridade Social, abrangendo todas as entidades e órgãos a ele vinculados, da Administração Municipal Direta e Indireta, bem como os fundos instituídos e mantidos pelo Poder Público;

III – O Orçamento de Investimento, do Município direta ou indiretamente, detém parte do capital social.

**TÍTULO II  
DOS ORÇAMENTOS FICAIS E DA SEGURIDADE SOCIAL**

**CAPÍTULO I  
Da Receita Total**

**Art. 2º** - A Receita será realizada mediante a arrecadação dos tributos, rendas, transferências e outras receitas correntes e de



**PREFEITURA MUNICIPAL DE ITAPUÃ DO OESTE**  
**PODER EXECUTIVO – GABINETE MUNICIPAL**

capital, na forma da legislação em vigor e das especificações constantes no Anexo II, da Lei Federal 4.320/64, com o seguinte desdobramento:

DEMONSTRATIVO DA RECEITA POR CATEGORIA ECONÔMICA			
CÓDIGO	CATEGORIA ECONÔMICA	TOTAL	%
<b>1000.00.00</b>	<b>RECEITAS CORRENTES (1)</b>	<b>R\$ 30.602.426,87</b>	<b>110,93</b>
1110.00.00	Imposto, taxas e contribuição de melhoria.	R\$ 2.837.637,74	10,29
1200.00.00	Receita de Contribuição	R\$ 211.800,00	0,77
1300.00.00	Receita Patrimonial	R\$ 140.486,68	0,51
1600.00.00	Receita de Serviços	R\$ 110,41	0,00
1700.00.00	Transferências Correntes	R\$ 27.404.269,69	99,34
1900.00.00	Outras Receitas Correntes	R\$ 8.122,35	0,03
<b>2000.00.00</b>	<b>RECEITAS DE CAPITAL (2)</b>	<b>R\$ -</b>	<b>-</b>
2200.00.00	Alienação de Bens	R\$ -	-
2400.00.00	Transferência de Capital	R\$ -	-
<b>9000.00.00</b>	<b>DEDUÇÕES DA RECEITA (3)</b>	<b>R\$ 3.015.442,87</b>	<b>10,93</b>
9500.00.00	Deduções do FUNDEB	R\$ 3.015.442,87	10,93
<b>RECEITA TOTAL = (1) + (2) - (3)</b>		<b>R\$ 27.586.984,00</b>	<b>100,00</b>

**Art. 3º** - A Receita Orçamentária, a preços correntes e conforme a legislação tributária vigente é estimada no mesmo valor da Despesa Total, em **R\$ 27.586.984,00 (Vinte e Sete Milhões, Novecentos e Oitenta e Quatro Reais)**.

**Art. 4º** - As receitas decorrentes da arrecadação de tributos, contribuições, transferências e de outras receitas previstas na legislação vigente estão discriminadas e estimadas nos anexos desta lei.



**PREFEITURA MUNICIPAL DE ITAPUÃ DO OESTE**  
**PODER EXECUTIVO – GABINETE MUNICIPAL**

III – O Orçamento de Investimento, do Município direta ou indiretamente, detém parte do capital social.

**CAPÍTULO II**  
**DA FIXAÇÃO DA DESPESA**  
**Da despesa Total**

**Art. 5º** - A despesa será realizada segundo os Anexos constante da Lei Federal nº 4.320/64, e o demonstrativo da despesa por função e sub-função, conforme a Portaria nº 42, do Ministério do Planejamento, Orçamento e Gestão, que apresentam o seguinte desdobramento.

<b>CATEGORIA ECONÔMICA / GRUPO DE DESPESA</b>	<b>PREVISTO 2020</b>	<b>%</b>
<b>DESPESAS CORRENTES (1)</b>	<b>R\$ 25.552.774,13</b>	<b>92,63</b>
3. 1 Pessoal e Encargos Sociais	R\$ 15.692.503,38	56,88
3. 2 Juros e Encargos da Dívida	R\$ 6.385,00	0,02
3. 3 Outras Despesas Correntes	R\$ 9.853.885,75	35,72
<b>DESPESAS DE CAPITAL (2)</b>	<b>R\$ 1.934.209,87</b>	<b>7,01</b>
4. 4 Investimentos	R\$ 1.636.434,31	5,93
4. 6 Amortização da Dívida	R\$ 297.775,56	1,08
<b>RESERVA DE CONTINGÊNCIA (3)</b>	<b>R\$ 100.000,00</b>	<b>0,36</b>
9. 9 Reserva de Contingência	R\$ 100.000,00	0,36
<b>DESPESA TOTAL = (1) + (2) + (3)</b>	<b>R\$ 27.586.984,00</b>	<b>100,00</b>

**Art. 6º** - As despesas fixadas por categoria econômica estão discriminadas e estimadas nos anexo II desta lei.



**PREFEITURA MUNICIPAL DE ITAPUÃ DO OESTE**  
**PODER EXECUTIVO – GABINETE MUNICIPAL**

**CAPÍTULO III**  
**DA DISTRIBUIÇÃO DA DESPESA POR ORGÃO**

**Art. 7º** - As despesas do Orçamento Fiscal estão fixadas com a seguinte distribuição institucional:

<b>DEMONSTRATIVO DAS DESPESAS POR ÓRGÃO E UNIDADE</b>		
<b>02- 01 - CÂMARA MUNICIPAL</b>	<b>R\$</b>	<b>1.296.331,03</b>
<b>02- 02 - GABINETE DO PREFEITO</b>	<b>R\$</b>	<b>750.211,08</b>
<b>02-03 - SEC. MUNIC. DE ADMINISTRAÇÃO E PLANEJAMENTO - SEMAP</b>	<b>R\$</b>	<b>1.491.669,10</b>
<b>02 04 - SEC. MUNIC. DE OBRAS E SERVIÇOS PÚBLICOS - SEMOSP</b>	<b>R\$</b>	<b>2.861.167,17</b>
	<b>R\$</b>	<b>5.802.747,80</b>
<b>02 06.01 - SEC. MUNIC. DE EDUCAÇÃO, CULTURA E DESPORTO E LAZER – SEMECE.</b>	<b>R\$</b>	<b>4.090.002,21</b>
<b>02 06.02 – FUNDO DE MAN. E DES. DA EDUC. BÁSICA E DE VALOR PRÓPRIO</b>	<b>R\$</b>	<b>7.383.075,42</b>
<b>02 06.03 - DIFUSÃO DA CULTURA, ESPORTE LAZER E RECREAÇÃO.</b>	<b>R\$</b>	<b>154.237,70</b>
<b>02 07 - SEC. MUNIC. DE AGRICULTURA E MEIO AMBIENTE - SEMAGRI</b>	<b>R\$</b>	<b>627.105,79</b>
<b>02 08 - SEC. MUNIC. DE TRABALHO E ASSISTÊNCIA SOCIAL - SEMTAS</b>	<b>R\$</b>	<b>1.258.276,14</b>
<b>02 09 - SEC. MUNIC. DE FAZENDA - SEMFAZ</b>	<b>R\$</b>	<b>1.872.160,56</b>
<b>TOTAL:</b>	<b>R\$</b>	<b>27.586.984,000</b>



**PREFEITURA MUNICIPAL DE ITAPUÃ DO OESTE**  
**PODER EXECUTIVO – GABINETE MUNICIPAL**

---

**CAPÍTULO IV**  
**DA AUTORIZAÇÃO PARA ABERTURA DE CRÉDITO**

**Art. 8º** - Fica o Chefe do Poder Executivo Municipal autorizado a abrir créditos adicionais suplementares, por Decreto, nos termos do que dispõe o inciso I, do artigo 7º, da Lei Federal Nº 4.320, de 17 de março de 1964, para as Administrações Direta, Indireta e seus Fundos Municipais, até o limite de 20% (vinte por cento) do total do orçamento previstos no caput do artigo 1º, desta Lei, para reforçar dotações que se tornarem insuficientes neste orçamento.

**Art. 9º** - Ficam autorizados as Poderes Executivo e Legislativo do Município, a promoverem no âmbito de seus Órgãos, alterações orçamentárias, na forma de remanejamentos, transposições e transferências o percentual de 20% (vinte por cento), bem como nos termos do art. 41 da Lei 4.320 de 1964 e art. 17 da Lei Municipal nº772/2020- Lei de Diretrizes Orçamentárias.

§ 1º Consideram-se para fins desse artigo as seguintes definições:

- I) **Remanejamentos** são realocações na organização de um ente público, com destinação de recursos de um órgão para outro;
- II) **Transposições** são realocações no âmbito dos programas de trabalho, dentro do mesmo órgão;
- III) **Transferências** são realocações de recursos entre as categorias econômicas de despesas, dentro do mesmo órgão e do mesmo programa de trabalho;

§ 2º As alterações de que trata o caput deste artigo, serão feitas por Portaria do Órgão de Planejamento no âmbito do Poder Executivo e por Decreto da Mesa Diretora no Âmbito do Poder Legislativo.

**Art. 10º** – Fica autorizado ao departamento de Planejamento a Promover a Revisão Automática do PPA e da LDO quando promovido as Alterações Orçamentárias com base nesta lei.

**Parágrafo único** - Fica o Chefe do Poder Executivo Municipal autorizado a criar projetos/atividades e seus respectivos elementos de



**PREFEITURA MUNICIPAL DE ITAPUÃ DO OESTE**  
**PODER EXECUTIVO – GABINETE MUNICIPAL**

---

despesas para atender os créditos adicionais suplementares ou especiais, por Decreto, nos termos do que dispõe o inciso I e II, do artigo 43º, da Lei Federal Nº 4.320, de 17 de março de 1964 provenientes de recebimento de convênios ou superávit financeiro vinculado, até o limite de cada convênio e ou repasse voluntário incluindo a contrapartida do município, firmados entre a esfera federal e estadual.

**Art. 11º** - Ficam excluídos do limite do *caput*, do artigo 8º, desta Lei, os créditos adicionais suplementares:

I - abertos com recursos da Reserva de Contingência, em conformidade com o disposto no artigo 5º, III, “b”, da Lei Complementar Federal Nº 101, de 04 de maio de 2000;

II - destinados a suprir insuficiências nas dotações referentes ao serviço da dívida pública;

III - destinados a suprir insuficiências nas dotações referentes ao pagamento de precatórios judiciais;

IV - destinados a suprir insuficiências nas dotações dos Fundos Especiais decorrentes do recebimento de recursos extraordinários;

V - destinados a suprir insuficiências nas dotações de pessoal, autorizada a redistribuição prevista no artigo 66, parágrafo único, da Lei Federal Nº 4.320, de 17 de março de 1964;

VI - destinados à suplementação, por conta do excesso de arrecadação, as dotações de despesas destinadas a atender dispêndios de convênio apurados pela diferença entre o valor previsto e valor recebido;

**TITULO III**  
**DISPOSIÇÕES FINAIS**  
**CAPITULO ÚNICO**

**Art. 12º** - Fica o Chefe do Poder Executivo autorizado a contratar operações de créditos por antecipação da receita, com a finalidade de manter o equilíbrio orçamentário-financeiros do Município observados os preceitos legais aplicáveis à matéria, inclusive os mencionados nos artigos 32 e



**PREFEITURA MUNICIPAL DE ITAPUÃ DO OESTE**  
**PODER EXECUTIVO – GABINETE MUNICIPAL**

---

38 da Lei Complementar Federal nº 101, de 04 de maio de 2000. Com garantia da Cota Parte do Fundo de Participação dos Municípios, Cota Parte do Imposto de Circulação de Mercadorias e Serviços ou de outras fontes de recursos próprios do Tesouro Municipal.

**Art. 13º** - Os recursos consignados à conta da reserva de Contingência, previstos nesta Lei, somente poderão ser utilizados para suplementação de despesas relativas a:

- I – Investimentos;
- II – Pessoal e Encargos Sociais;
- III – Refinanciamento da Dívida Interna e Externa
- IV – Sentenças Judiciais.

**Art. 14º** - Fica o Chefe do Poder Executivo autorizado a firmar convênio com Entidades da Administração Direta, Indireta constituídas pelas Autarquias, Fundações, Fundos, Empresas Públicas e Sociedades de Economia Mista.

**Art. 15º** - Fica o Chefe do Poder Executivo autorizado a atualizar a Lei Orçamentária Anual-LOA, especialmente no que se refere a ações e metas física assegurada a integridade dos programas de governo.

**Art. 16º** - As ações prioritárias e as respectivas metas da administração pública municipal para o exercício financeiro de 2021, previstas na Lei de Diretrizes Orçamentárias, estão especificados aos anexos desta Lei.

**Art. 17º** - Em decorrência das mudanças na contabilidade aplicada ao setor público, instituídas pela Secretaria do Tesouro Nacional e pelo Tribunal de Contas de Rondônia, fica o executivo municipal autorizado a:



**PREFEITURA MUNICIPAL DE ITAPUÃ DO OESTE**  
**PODER EXECUTIVO – GABINETE MUNICIPAL**

---

I – adequar às naturezas de despesa e fontes de recurso conforme reestruturação promovida pelo Tribunal de Contas do Estado de Rondônia;

II – adequar à numeração dos órgãos e unidades orçamentárias conforme normas do Tribunal de Contas do Estado de Rondônia;

III – adequar às contas de receita conforme as fontes de recurso e de acordo com o plano de contas emitido pela Secretaria do Tesouro Nacional (STN) e pelo Tribunal de Contas do Estado de Rondônia;

IV – adequar os programas de trabalho conforme as fontes de recurso, no anexo “Quadro de Detalhamento da Despesa”.

***Parágrafo único*** - As modificações descritas no caput deste artigo não implicarão a alteração das receitas e despesas aprovadas por esta Lei.

**Art. 18º** - Esta lei entrará em vigor na data de sua publicação, surtindo seus efeitos a partir de 01 de janeiro de 2021.

Itapuã do Oeste - RO, 30 de setembro de 2020.

**MOISES GARCIA CAVALHEIRO**  
**CHEFE DO EXECUTIVO**



**PREFEITURA MUN. ITAPUÃ DO OESTE**

RUA AYRTON SENNA Nº. 1425, CENTRO - CNPJ:63761936/0001-55

Orçamento Programa - Exercício de 2021

**TABELA EXPLICATIVA - EVOLUÇÃO DA RECEITA**

(Inc.III, Art.22º)

Page 1

Codigo	Discriminação	Receita Arrecadada			Receita Prevista	
		2017	2018	2019	2020	2021
1000.00.0.0	RECEITAS CORRENTES					
1100.00.0.0	IMPOSTOS, TAXAS E CONTRIBUIÇÕES DE MELHORIA	1.071.533,42	1.810.142,58	2.063.286,09	2.735.555,04	2.837.637,74
1200.00.0.0	CONTRIBUIÇÕES	192.821,05	220.917,23	155.240,00	200.000,00	211.800,00
1300.00.0.0	RECEITA PATRIMONIAL	202.198,36	144.294,11	73.437,64	139.642,32	140.486,68
1600.00.0.0	RECEITA DE SERVIÇOS			100,00	105,00	110,41
1700.00.0.0	TRANSFERÊNCIAS CORRENTES	21.262.814,96	26.729.022,68	24.914.255,22	25.880.109,47	27.404.269,69
1900.00.0.0	OUTRAS RECEITAS CORRENTES	304.207,56	4.490.865,52	5.452,12	7.724,73	8.122,35
	Sub Total	23.033.575,35	33.395.242,12	27.211.771,07	28.963.136,56	30.602.426,87
2000.00.0.0	RECEITAS DE CAPITAL					
2200.00.0.0	ALIENAÇÃO DE BENS		325.900,00			
2400.00.0.0	TRANSFERÊNCIAS DE CAPITAL	1.904.627,35	2.925.516,85	370.035,27		
	Sub Total	1.904.627,35	3.251.416,85	370.035,27	0,00	0,00
7000.00.0.0	RECEITAS CORRENTES (INTRA)					
	Sub Total	0,00	0,00	0,00	0,00	0,00
8000.00.0.0	RECEITAS DE CAPITAL (INTRA)					
	Sub Total	0,00	0,00	0,00	0,00	0,00
9000.00.0.0	(R) DEDUCOES DA RECEITA					
9500.00.0.0	(R) DEDUÇÕES DO FUNDEB	-2.296.580,66	-2.786.694,70	-2.816.984,34	-2.867.753,56	-3.015.442,87
	Sub Total	-2.296.580,66	-2.786.694,70	-2.816.984,34	-2.867.753,56	-3.015.442,87

**PREFEITURA MUN. ITAPUÃ DO OESTE**

RUA AYRTON SENNA Nº. 1425, CENTRO - CNPJ:63761936/0001-55

Orçamento Programa - Exercício de 2021

**TABELA EXPLICATIVA - EVOLUÇÃO DA RECEITA**

(Inc.III, Art.22º)

Page 2

Codigo	Discriminação	Receita Arrecadada			Receita Prevista	
		2017	2018	2019	2020	2021
9990.00.0.0	RECURSOS ARRECADADOS EM EXERCÍCIOS ANTERIORES					
	Sub Total	0,00	0,00	0,00	0,00	0,00
TOTAL		22.641.622,04	33.859.964,27	24.764.822,00	26.095.383,00	27.586.984,00

---

---

MOISES GARCIA CAVALHEIRO  
CHEFE DO EXECUTIVO

---

---

MARCOS PAIVA  
SECRETARIO MUNICIPAL

---

---

ELIZANDRA DA S. MONTEIRO BARBOSA  
DIRETORA DE PLANEJAMENTO

**PREFEITURA MUN. ITAPUÃ DO OESTE**

RUA AYRTON SENNA Nº. 1425, CENTRO - CNPJ:63761936/0001-55

Orçamento Programa - Exercício de 2021

**TABELA EXPLICATIVA - EVOLUÇÃO DA DESPESA**

(Inc. III, Art. 22)

Page 1

Codigo	Discriminação	DESPESA		
		Realizada 2019	Fixada 2020	Prevista 2021
DESPESAS CORRENTES				
3 1	PESSOAL E ENCARGOS SOCIAIS	14.096.080,13	14.944.009,98	15.692.503,38
3 2	JUROS E ENCARGOS DA DIVIDA	5.000,00	216.576,20	6.385,00
3 3	OUTRAS DESPESAS CORRENTES	9.683.502,01	9.497.262,88	9.853.885,75
	Sub Total	23.784.582,14	24.657.849,06	25.552.774,13
DESPESAS DE CAPITAL				
4 4	INVESTIMENTOS	805.239,86	1.056.199,40	1.636.434,31
4 6	AMORTIZACAO DA DIVIDA	125.000,00	180.000,00	297.775,56
	Sub Total	930.239,86	1.236.199,40	1.934.209,87
RESERVA DE CONTINGENCIA E RESERVA DO RPPS				
9 9	RESERVA DE CONTINGENCIA E RESERVA DO RPPS	50.000,00	201.334,54	100.000,00
	Sub Total	50.000,00	201.334,54	100.000,00
	TOTAL	24.764.822,00	26.095.383,00	27.586.984,00

---

---

MOISES GARCIA CAVALHEIRO  
CHEFE DO EXECUTIVO

---

---

MARCOS PAIVA  
SECRETARIO MUNICIPAL

---

---

ELIZANDRA DA S. MONTEIRO BARBOSA  
DIRETORA DE PLANEJAMENTO



# PREFEITURA MUN. ITAPUÃ DO OESTE

RUA AYRTON SENNA Nº. 1425, CENTRO

63761936/0001-55

Exercício: 2021

## CONSOLIDAÇÃO GERAL DA DESPESA

CODIGO ESPECIFICAÇÃO		DOTAÇÃO
01	CÂMARA MUN. DE ITAPUÃ DO OESTE.	1.296.331,03
010100	CAMARA MUNICIPAL	1.296.331,03
02	MUNICIPIO DE ITAPUA DO OESTE - PREFEITURA MUNICIPAL	7.602.313,70
020201	GABINETE DO PREFEITO	750.211,08
020301	SEC. MUN. DE ADMINIST. E PLANEJAMENTO	1.491.669,10
020401	SEC. MUNICIPAL DE OBRAS E SERV. PUBLICOS	2.861.167,17
020701	SEC. MUN. DE AGRICULTURA E MEIO AMBIENTE	627.105,79
020901	SEC. MUN. DE FAZENDA	1.872.160,56
08	MUNICIPIO DE ITAPUA DO OESTE - FUNDO MUN. ASSISTENCIA SOCIAL	1.258.276,14
020801	SEC. MUN. DE TRABALHO E ASSISTÊNCIA SOCIAL	843.869,57
020802	FUNDO MUNICIPAL DE ASSISTÊNCIA SOCIAL	398.949,52
020803	FUNDO MUNICIPAL DO DIREITOS DA CRIANÇA E DO ADOLECENTE-FMDCA	15.457,05
10	MUNICIPIO DE ITAPUA DO OESTE - FUNDO MUNICIPAL DE SAUDE	5.802.747,80
020501	SEC. MUN. DE SAUDE	207.735,85
020502	FUNDO MUN. DE SAUDE - BLOCO CUSTEIO - ATENÇÃO BÁSICA	5.228.408,31
020503	FUNDO MUN. DE SAUDE - BLOCO CUSTEIO - MÉDIA E ALTA COMPLEXID	278.369,36
020504	FUNDO MUN. DE SAUDE - BLOCO CUSTEIO- ASSITÊNCIA FARMACÊUTICA	73.075,00
020505	FUNDO MUN. DE SAUDE - BLOCO CUSTEIO - VIGILÂNCIA EM SAÚDE	13.159,28
020506	FUNDO MUN. DE SAUDE - BLOCO INVESTIMENTO	2.000,00
12	MUNICIPIO DE ITAPUA DO OESTE - SEC. MUN. EDUCACAO	11.627.315,33
020601	SEC. MUN. DE EDUCACAO, CULT. E DESPORTO E LAZER	4.090.002,21
020602	FUNDO DE MAN. E DES. DA EDUC. BASICA E DE VALOR PR	7.383.075,42
020603	DIFUSÃO DA CULTURA, ESPORTE LAZER E RECREAÇÃO.	154.237,70



**PREFEITURA MUN. ITAPUÃ DO OESTE**

RUA AYRTON SENNA Nº. 1425, CENTRO

63761936/0001-55

Exercício: 2021

**CONSOLIDAÇÃO GERAL DA DESPESA**

		DOTAÇÃO
CODIGO	ESPECIFICAÇÃO	
TOTAL		27.586.984,00

---

MOISES GARCIA CAVALHEIRO  
CHEFE DO EXECUTIVO

---

MARCOS PAIVA  
SECRETARIO MUNICIPAL

---

ELIZANDRA DA S. MONTEIRO BARBOSA  
DIRETORA DE PLANEJAMENTO

---

**PREFEITURA MUN. ITAPUÃ DO OESTE**

RUA AYRTON SENNA Nº. 1425, CENTRO - CNPJ:63761936/0001-55

Orçamento Programa - Exercício de 2021

Anexo 01

**DEMONSTRATIVO DA RECEITA E DESPESA SEGUNDO AS CATEGORIAS ECONOMICAS**

(Inc.II, §1º, Art.2º)

Page 1

RECEITA	R\$	R\$
RECEITAS CORRENTES		
IMPOSTOS, TAXAS E CONTRIBUIÇÕES DE MELHORIA	2.837.637,74	
CONTRIBUIÇÕES	211.800,00	
RECEITA PATRIMONIAL	140.486,68	
RECEITA DE SERVIÇOS	110,41	
TRANSFERÊNCIAS CORRENTES	27.404.269,69	
OUTRAS RECEITAS CORRENTES	8.122,35	
(R) DEDUÇÕES DO FUNDEB	-3.015.442,87	
SUB TOTAL		27.586.984,00
TOTAL		27.586.984,00
SUPERAVIT DO ORCAMENTO CORRENTE		2.034.209,87
R E S U M O		
RECEITAS CORRENTES	30.602.426,87	
DEDUÇÕES DA RECEITA CORRENTE	-3.015.442,87	
TOTAL DE RECEITAS		27.586.984,00
TOTAL		27.586.984,00

DESPESA	R\$	R\$
DESPESAS CORRENTES		
PESSOAL E ENCARGOS SOCIAIS	15.692.503,38	
JUROS E ENCARGOS DA DIVIDA	6.385,00	
OUTRAS DESPESAS CORRENTES	9.853.885,75	
SUB TOTAL		25.552.774,13
SUPERAVIT DO ORCAMENTO CORRENTE		2.034.209,87
TOTAL		27.586.984,00
DESPESAS DE CAPITAL		
INVESTIMENTOS	1.636.434,31	
AMORTIZACAO DA DIVIDA	297.775,56	
SUB TOTAL		1.934.209,87
RESERVA DE CONTINGENCIA		100.000,00
TOTAL		2.034.209,87
R E S U M O		
DESPESAS CORRENTES	25.552.774,13	
DESPESAS DE CAPITAL	1.934.209,87	
RESERVA DE CONTINGENCIA E RESERVA DO RPPS	100.000,00	
TOTAL DE DESPESA		27.586.984,00
TOTAL		27.586.984,00



## **PREFEITURA MUN. ITAPUÃ DO OESTE**

RUA AYRTON SENNA Nº. 1425, CENTRO - CNPJ:63761936/0001-55

Orçamento Programa - Exercício de 2021

### **DEMONSTRATIVO DA RECEITA E DESPESA SEGUNDO AS CATEGORIAS ECONOMICAS**

(Inc.II, §1º, Art.2º)

Anexo 01

Page 2

---

MOISES GARCIA CAVALHEIRO  
CHEFE DO EXECUTIVO

---

MARCOS PAIVA  
SECRETARIO MUNICIPAL

---

ELIZANDRA DA S. MONTEIRO BARBOSA  
DIRETORA DE PLANEJAMENTO

**PREFEITURA MUN. ITAPUÃ DO OESTE**

RUA AYRTON SENNA Nº. 1425, CENTRO - CNPJ:63761936/0001-55

Anexo 02

Page 1

Orçamento Programa - Exercício de 2021

**RECEITAS SEGUNDO AS CATEGORIAS ECONOMICAS**

Código	Especificação	F.R.-C.A.	Desdobramento	SubCategoria Fonte	Categoria Econômica
1000.00.0.0	RECEITAS CORRENTES				30.602.426,87
1100.00.0.0	IMPOSTOS, TAXAS E CONTRIBUIÇÕES DE MELHORIA			2.837.637,74	
1110.00.0.0	IMPOSTOS			2.254.895,37	
1113.00.0.0	IMPOSTOS SOBRE A RENDA E PROVENTOS DE QUALQUER NATUREZA		254.825,01		
1113.03.0.0	IMPOSTO SOBRE A RENDA - RETIDO NA FONTE		254.825,01		
1113.03.1.0	IMPOSTO SOBRE A RENDA - RETIDO NA FONTE - TRABALHO		118.773,93		
1113.03.1.1	IRRF - TRABALHO - PRINCIPAL	0.1.00.002.001	57.011,21		
1113.03.1.1	IRRF - TRABALHO - PRINCIPAL	0.1.01.012.001	35.632,34		
1113.03.1.1	IRRF - TRABALHO - PRINCIPAL	0.1.02.010.001	26.130,38		
1113.03.1.2	IRRF - TRABALHO - MULTAS E JUROS DE MORA	0.1.00.002.001			
1113.03.1.2	IRRF - TRABALHO - MULTAS E JUROS DE MORA	0.1.01.012.001			
1113.03.1.2	IRRF - TRABALHO - MULTAS E JUROS DE MORA	0.1.02.010.001			
1113.03.1.3	IRRF - TRABALHO - DÍVIDA ATIVA	0.1.00.002.001			
1113.03.1.3	IRRF - TRABALHO - DÍVIDA ATIVA	0.1.01.012.001			
1113.03.1.3	IRRF - TRABALHO - DÍVIDA ATIVA	0.1.02.010.001			
1113.03.1.4	IRRF - TRABALHO - DÍVIDA ATIVA - MULTAS E JUROS DE MORA	0.1.00.002.001			
1113.03.1.4	IRRF - TRABALHO - DÍVIDA ATIVA - MULTAS E JUROS DE MORA	0.1.01.012.001			
1113.03.1.4	IRRF - TRABALHO - DÍVIDA ATIVA - MULTAS E JUROS DE MORA	0.1.02.010.001			
1113.03.4.0	IMPOSTO SOBRE A RENDA - RETIDO NA FONTE - OUTROS RENDIMENTOS		136.051,08		
1113.03.4.1	IRRF - OUTROS RENDIMENTOS - PRINCIPAL	0.1.00.002.001	65.304,52		
1113.03.4.1	IRRF - OUTROS RENDIMENTOS - PRINCIPAL	0.1.01.012.001	40.815,32		
1113.03.4.1	IRRF - OUTROS RENDIMENTOS - PRINCIPAL	0.1.02.010.001	29.931,24		
1113.03.4.2	IRRF - OUTROS RENDIMENTOS - MULTAS E JUROS DE MORA	0.1.00.002.001			
1113.03.4.2	IRRF - OUTROS RENDIMENTOS - MULTAS E JUROS DE MORA	0.1.01.012.001			
1113.03.4.2	IRRF - OUTROS RENDIMENTOS - MULTAS E JUROS DE MORA	0.1.02.010.001			
1113.03.4.3	IRRF - OUTROS RENDIMENTOS - DÍVIDA ATIVA	0.1.00.002.001			
1113.03.4.3	IRRF - OUTROS RENDIMENTOS - DÍVIDA ATIVA	0.1.01.012.001			
1113.03.4.3	IRRF - OUTROS RENDIMENTOS - DÍVIDA ATIVA	0.1.02.010.001			
1113.03.4.4	IRRF - OUTROS RENDIMENTOS - DÍVIDA ATIVA - MULTAS/JUROS MORA	0.1.00.002.001			
1113.03.4.4	IRRF - OUTROS RENDIMENTOS - DÍVIDA ATIVA - MULTAS/JUROS MORA	0.1.01.012.001			
1113.03.4.4	IRRF - OUTROS RENDIMENTOS - DÍVIDA ATIVA - MULTAS/JUROS MORA	0.1.02.010.001			
1118.00.0.0	IMPOSTOS ESPECIFICOS DE ESTADOS, DF E MUNICIPIOS		2.000.070,36		
1118.01.0.0	IMPOSTOS SOBRE O PATRIMÔNIO PARA ESTADOS/DF/MUNICIPIOS		499.506,68		
1118.01.1.0	IMPOSTO SOBRE A PROPRIEDADE PREDIAL E TERRITORIAL URBANA		351.935,79		
1118.01.1.1	IPTU - PRINCIPAL	0.1.00.002.001	69.867,14		
1118.01.1.1	IPTU - PRINCIPAL	0.1.01.012.001	43.666,97		
1118.01.1.1	IPTU - PRINCIPAL	0.1.02.010.001	32.022,43		
1118.01.1.2	IPTU - MULTAS E JUROS DE MORA	0.1.00.002.001	6.772,98		
1118.01.1.2	IPTU - MULTAS E JUROS DE MORA	0.1.01.012.001	4.233,12		
1118.01.1.2	IPTU - MULTAS E JUROS DE MORA	0.1.02.010.001	3.104,29		
1118.01.1.3	IPTU - DÍVIDA ATIVA	0.1.00.002.001	47.708,23		
1118.01.1.3	IPTU - DÍVIDA ATIVA	0.1.01.012.001	29.817,65		
1118.01.1.3	IPTU - DÍVIDA ATIVA	0.1.02.010.001	21.866,28		
1118.01.1.4	IPTU - DÍVIDA ATIVA - MULTAS E JUROS DE MORA	0.1.00.002.001	44.580,81		
1118.01.1.4	IPTU - DÍVIDA ATIVA - MULTAS E JUROS DE MORA	0.1.01.012.001	27.863,02		
1118.01.1.4	IPTU - DÍVIDA ATIVA - MULTAS E JUROS DE MORA	0.1.02.010.001	20.432,87		
1118.01.4.0	IMP. TRANSMISSÃO "INTER VIVOS" DE BENS IMÓVEIS E DIREITOS		147.570,89		
1118.01.4.1	ITBI - PRINCIPAL	0.1.00.002.001	68.639,09		
1118.01.4.1	ITBI - PRINCIPAL	0.1.01.012.001	42.899,42		
1118.01.4.1	ITBI - PRINCIPAL	0.1.02.010.001	31.459,58		
1118.01.4.2	ITBI - MULTAS E JUROS DE MORA	0.1.00.002.001	1.717,99		
1118.01.4.2	ITBI - MULTAS E JUROS DE MORA	0.1.01.012.001	1.073,74		
1118.01.4.2	ITBI - MULTAS E JUROS DE MORA	0.1.02.010.001	787,41		
1118.01.4.3	ITBI - DÍVIDA ATIVA	0.1.00.002.001	79,49		
1118.01.4.3	ITBI - DÍVIDA ATIVA	0.1.01.012.001	49,68		



**PREFEITURA MUN. ITAPUÃ DO OESTE**

RUA AYRTON SENNA Nº. 1425, CENTRO - CNPJ:63761936/0001-55

Anexo 02

Page 2

Orçamento Programa - Exercício de 2021

**RECEITAS SEGUNDO AS CATEGORIAS ECONOMICAS**

Código	Especificação	F.R.-C.A.	Desdobramento	SubCategoria Fonte	Categoria Econômica
1118.01.4.3	ITBI - DÍVIDA ATIVA	0.1.02.010.001	36,43		
1118.01.4.4	ITBI - DÍVIDA ATIVA - MULTAS E JUROS DE MORA	0.1.00.002.001	397,47		
1118.01.4.4	ITBI - DÍVIDA ATIVA - MULTAS E JUROS DE MORA	0.1.01.012.001	248,42		
1118.01.4.4	ITBI - DÍVIDA ATIVA - MULTAS E JUROS DE MORA	0.1.02.010.001	182,17		
1118.02.0.0	IMPOSTOS PRODUÇÃO, CIRCULAÇÃO MERCADORIAS E SERVIÇOS		1.500.563,68		
1118.02.3.0	IMPOSTO SOBRE SERVIÇOS DE QUALQUER NATUREZA		1.500.563,68		
1118.02.3.1	ISS - PRINCIPAL	0.1.00.002.001	728.372,70		
1118.02.3.1	ISS - PRINCIPAL	0.1.01.012.001	438.677,01		
1118.02.3.1	ISS - PRINCIPAL	0.1.02.010.001	290.544,30		
1118.02.3.2	ISS - MULTAS E JUROS DE MORA	0.1.00.002.001	9.737,13		
1118.02.3.2	ISS - MULTAS E JUROS DE MORA	0.1.01.012.001	6.085,71		
1118.02.3.2	ISS - MULTAS E JUROS DE MORA	0.1.02.010.001	4.462,86		
1118.02.3.3	ISS - DÍVIDA ATIVA	0.1.00.002.001	10.676,38		
1118.02.3.3	ISS - DÍVIDA ATIVA	0.1.01.012.001	6.278,99		
1118.02.3.3	ISS - DÍVIDA ATIVA	0.1.02.010.001	4.604,59		
1118.02.3.4	ISS - DÍVIDA ATIVA - MULTAS E JUROS DE MORA	0.1.00.002.001	539,52		
1118.02.3.4	ISS - DÍVIDA ATIVA - MULTAS E JUROS DE MORA	0.1.01.012.001	337,21		
1118.02.3.4	ISS - DÍVIDA ATIVA - MULTAS E JUROS DE MORA	0.1.02.010.001	247,28		
1120.00.0.0	TAXAS			582.742,37	
1121.00.0.0	TAXAS PELO EXERCÍCIO DO PODER DE POLÍCIA		409.337,88		
1121.01.0.0	TAXAS DE INSPEÇÃO, CONTROLE E FISCALIZAÇÃO		407.709,60		
1121.01.1.0	TAXAS DE INSPEÇÃO, CONTROLE E FISCALIZAÇÃO		407.709,60		
1121.01.1.1	TAXAS DE INSPEÇÃO, CONTROLE E FISCALIZAÇÃO - PRINCIPAL	0.1.00.002.001	405.115,03		
1121.01.1.2	TAXAS DE INSPEÇÃO, CONTROLE E FISCALIZAÇÃO - MULTAS E JUROS	0.1.00.002.001	717,65		
1121.01.1.3	TAXAS DE INSPEÇÃO, CONTROLE E FISCALIZAÇÃO - DÍVIDA ATIVA	0.1.00.002.001	1.081,99		
1121.01.1.4	TAXAS INSPEÇÃO/CONTROLE/FISCAL.- D. ATIVA-MULTAS/JUROS MORA	0.1.00.002.001	794,93		
1121.04.0.0	TAXA DE CONTROLE E FISCALIZAÇÃO AMBIENTAL		1.628,28		
1121.04.1.0	TAXA DE CONTROLE E FISCALIZAÇÃO AMBIENTAL		1.628,28		
1121.04.1.1	TAXA CONTROLE/FISCALIZAÇÃO AMBIENTAL - PRINCIPAL	0.1.00.002.001	740,00		
1121.04.1.2	TAXA CONTROLE/FISCALIZAÇÃO AMBIENTAL- MULTAS E JUROS DE MORA	0.1.00.002.001	105,00		
1121.04.1.3	TAXA DE CONTROLE E FISCALIZAÇÃO AMBIENTAL - DÍVIDA ATIVA	0.1.00.002.001	165,00		
1121.04.1.4	TAXA CONTROLE/FISCALIZ. AMBIENTAL-D. ATIVA-MULTAS/JUROS MORA	0.1.00.002.001	618,28		
1122.00.0.0	TAXAS PELA PRESTAÇÃO DE SERVIÇOS		173.404,49		
1122.01.0.0	TAXAS PELA PRESTAÇÃO DE SERVIÇOS		173.404,49		
1122.01.1.0	TAXAS PELA PRESTAÇÃO DE SERVIÇOS		173.404,49		
1122.01.1.1	TAXAS PELA PRESTAÇÃO DE SERVIÇOS - PRINCIPAL	0.1.00.002.001	170.973,90		
1122.01.1.2	TAXAS PELA PRESTAÇÃO DE SERVIÇOS - MULTAS E JUROS DE MORA	0.1.00.002.001	1.350,00		
1122.01.1.3	TAXAS PELA PRESTAÇÃO DE SERVIÇOS - DÍVIDA ATIVA	0.1.00.002.001	650,00		
1122.01.1.4	TAXAS PRESTAÇÃO DE SERVIÇOS-DÍVIDA ATIVA-MULTAS/JUROS MORA	0.1.00.002.001	430,59		
1200.00.0.0	CONTRIBUIÇÕES			211.800,00	
1240.00.0.0	CONTRIBUIÇÃO PARA O CUSTEIO DO SERVIÇO DE ILUMINAÇÃO PÚBLICA			211.800,00	
1240.00.0.0	CONTRIBUIÇÃO PARA O CUSTEIO DO SERVIÇO DE ILUMINAÇÃO PÚBLICA		211.800,00		
1240.00.1.0	CONTRIBUIÇÃO PARA O CUSTEIO DO SERVIÇO DE ILUMINAÇÃO PÚBLICA		211.800,00		
1240.00.1.1	CONTRIB. CUSTEIO SERVIÇO ILUMINAÇÃO PÚBLICA - PRINCIPAL	0.2.10.002.007	211.800,00		
1300.00.0.0	RECEITA PATRIMONIAL			140.486,68	
1310.00.0.0	EXPLORAÇÃO DO PATRIMÔNIO IMOBILIÁRIO DO ESTADO			13,25	
1310.01.0.0	ALUGUÉIS/ARRENDAMENTOS/FOROS/LAUDÊMIOS/TARIFAS DE OCUPAÇÃO		13,25		
1310.01.1.0	ALUGUÉIS E ARRENDAMENTOS		13,25		
1310.01.1.1	ALUGUÉIS E ARRENDAMENTOS - PRINCIPAL	0.1.00.002.001	13,25		
1320.00.0.0	VALORES MOBILIÁRIOS			140.473,43	
1321.00.0.0	JUROS E CORREÇÕES MONETÁRIAS		140.473,43		
1321.00.1.0	REMUNERAÇÃO DE DEPÓSITOS BANCÁRIOS		140.473,43		
1321.00.1.1	REMUNERAÇÃO DE DEPÓSITOS BANCÁRIOS - PRINCIPAL	0.1.00.002.001	71.682,83		
1321.00.1.1	REMUNERAÇÃO DE DEPÓSITOS BANCÁRIOS - PRINCIPAL	0.1.00.002.022	2.872,11		

**PREFEITURA MUN. ITAPUÃ DO OESTE**

RUA AYRTON SENNA Nº. 1425, CENTRO - CNPJ:63761936/0001-55

Anexo 02

Page 3

Orçamento Programa - Exercício de 2021

**RECEITAS SEGUNDO AS CATEGORIAS ECONOMICAS**

Código	Especificação	F.R.-C.A.	Desdobramento	SubCategoria Fonte	Categoria Econômica
1321.00.1.1	REMUNERAÇÃO DE DEPÓSITOS BANCÁRIOS - PRINCIPAL	0.1.00.008.001	1.900,06		
1321.00.1.1	REMUNERAÇÃO DE DEPÓSITOS BANCÁRIOS - PRINCIPAL	0.1.00.012.100	1.769,15		
1321.00.1.1	REMUNERAÇÃO DE DEPÓSITOS BANCÁRIOS - PRINCIPAL	0.1.01.012.098	2.826,43		
1321.00.1.1	REMUNERAÇÃO DE DEPÓSITOS BANCÁRIOS - PRINCIPAL	0.1.02.010.001	6.458,84		
1321.00.1.1	REMUNERAÇÃO DE DEPÓSITOS BANCÁRIOS - PRINCIPAL	0.1.08.012.011	276,02		
1321.00.1.1	REMUNERAÇÃO DE DEPÓSITOS BANCÁRIOS - PRINCIPAL	0.1.08.012.020	408,51		
1321.00.1.1	REMUNERAÇÃO DE DEPÓSITOS BANCÁRIOS - PRINCIPAL	0.1.08.012.024	640,36		
1321.00.1.1	REMUNERAÇÃO DE DEPÓSITOS BANCÁRIOS - PRINCIPAL	0.1.08.012.030	2.130,86		
1321.00.1.1	REMUNERAÇÃO DE DEPÓSITOS BANCÁRIOS - PRINCIPAL	0.1.08.012.031	1.775,35		
1321.00.1.1	REMUNERAÇÃO DE DEPÓSITOS BANCÁRIOS - PRINCIPAL	0.1.08.012.032	1.711,32		
1321.00.1.1	REMUNERAÇÃO DE DEPÓSITOS BANCÁRIOS - PRINCIPAL	0.1.08.012.040	360,00		
1321.00.1.1	REMUNERAÇÃO DE DEPÓSITOS BANCÁRIOS - PRINCIPAL	0.1.09.002.008	828,06		
1321.00.1.1	REMUNERAÇÃO DE DEPÓSITOS BANCÁRIOS - PRINCIPAL	0.1.11.012.002	19.858,42		
1321.00.1.1	REMUNERAÇÃO DE DEPÓSITOS BANCÁRIOS - PRINCIPAL	0.1.15.008.015	1.494,92		
1321.00.1.1	REMUNERAÇÃO DE DEPÓSITOS BANCÁRIOS - PRINCIPAL	0.1.15.008.018	5.680,96		
1321.00.1.1	REMUNERAÇÃO DE DEPÓSITOS BANCÁRIOS - PRINCIPAL	0.1.17.008.050	861,18		
1321.00.1.1	REMUNERAÇÃO DE DEPÓSITOS BANCÁRIOS - PRINCIPAL	0.1.21.010.121	780,00		
1321.00.1.1	REMUNERAÇÃO DE DEPÓSITOS BANCÁRIOS - PRINCIPAL	0.1.27.010.061	1.081,99		
1321.00.1.1	REMUNERAÇÃO DE DEPÓSITOS BANCÁRIOS - PRINCIPAL	0.1.27.010.081	1.128,36		
1321.00.1.1	REMUNERAÇÃO DE DEPÓSITOS BANCÁRIOS - PRINCIPAL	0.1.27.010.081	1.159,28		
1321.00.1.1	REMUNERAÇÃO DE DEPÓSITOS BANCÁRIOS - PRINCIPAL	0.1.27.010.081	10.787,92		
1321.00.1.1	REMUNERAÇÃO DE DEPÓSITOS BANCÁRIOS - PRINCIPAL	0.1.92.002.050	1.490,50		
1321.00.1.1	REMUNERAÇÃO DE DEPÓSITOS BANCÁRIOS - PRINCIPAL	0.2.10.002.007	510,00		
1600.00.0.0	RECEITA DE SERVIÇOS			110,41	
1610.00.0.0	SERVIÇOS ADMINISTRATIVOS E COMERCIAIS GERAIS			110,41	
1610.01.0.0	SERVIÇOS ADMINISTRATIVOS E COMERCIAIS GERAIS		110,41		
1610.01.1.0	SERVIÇOS ADMINISTRATIVOS E COMERCIAIS GERAIS		110,41		
1610.01.1.1	SERVIÇOS ADMINISTRATIVOS E COMERCIAIS GERAIS - PRINCIPAL	0.1.00.002.001	110,41		
1700.00.0.0	TRANSFERÊNCIAS CORRENTES			27.404.269,69	
1710.00.0.0	TRANSFERÊNCIAS DA UNIÃO E DE SUAS ENTIDADES			12.109.096,92	
1718.00.0.0	TRANSF. DA UNIÃO - ESPECÍFICAS DE ESTADOS, DF E MUNIC		12.109.096,92		
1718.01.0.0	PARTICIPAÇÃO NA RECEITA DA UNIÃO		7.839.505,86		
1718.01.2.0	COTA-PARTE DO FUNDO DE PARTIC.DOS MUNIC. - COTA MENSAL		7.304.036,59		
1718.01.2.1	COTA-PARTE DO FPM - COTA MENSAL - PRINCIPAL	0.1.00.002.001	4.966.744,88		
1718.01.2.1	COTA-PARTE DO FPM - COTA MENSAL - PRINCIPAL	0.1.01.012.001	730.403,66		
1718.01.2.1	COTA-PARTE DO FPM - COTA MENSAL - PRINCIPAL	0.1.02.010.001	1.606.888,05		
1718.01.3.0	COTA-PARTE FUNDO DE PARTIC. MUNIC.- 1% COTA DEZEMBRO		262.875,00		
1718.01.3.1	COTA-PARTE DO FPM-1% COTA-DEZEMBRO - PRINCIPAL	0.1.00.002.001	184.012,50		
1718.01.3.1	COTA-PARTE DO FPM-1% COTA-DEZEMBRO - PRINCIPAL	0.1.01.012.001	78.862,50		
1718.01.4.0	COTA-PARTE FUNDO DE PARTIC.DOS MUNIC.- 1% COTA JULHO		262.875,00		
1718.01.4.1	COTA-PARTE DO FPM-1% COTA-JULHO - PRINCIPAL	0.1.00.002.001	184.012,50		
1718.01.4.1	COTA-PARTE DO FPM-1% COTA-JULHO - PRINCIPAL	0.1.01.012.001	78.862,50		
1718.01.5.0	COTA-PARTE DO IMP.SOBRE A PROP.TERRIT. RURAL		9.702,71		
1718.01.5.1	COTA-PARTE DO IMPOSTO-PROPRIED.TERRIT.RURAL-PRINCIPAL	0.1.00.002.001	6.597,84		
1718.01.5.1	COTA-PARTE DO IMPOSTO-PROPRIED.TERRIT.RURAL-PRINCIPAL	0.1.01.012.001	970,27		
1718.01.5.1	COTA-PARTE DO IMPOSTO-PROPRIED.TERRIT.RURAL-PRINCIPAL	0.1.02.010.001	2.134,60		
1718.01.8.0	COTA-PARTE IMP. OP. CRÉD. CÂMBIO/SEG./TÍT/ VALOR.COMER. OURO		16,56		

**PREFEITURA MUN. ITAPUÃ DO OESTE**

RUA AYRTON SENNA Nº. 1425, CENTRO - CNPJ:63761936/0001-55

Anexo 02

Page 4

Orçamento Programa - Exercício de 2021

**RECEITAS SEGUNDO AS CATEGORIAS ECONOMICAS**

Código	Especificação	F.R.-C.A.	Desdobramento	SubCategoria Fonte	Categoria Econômica
1718.01.8.1	COTA-PARTE IMP.OP.CRÉD. CÂMB/SEG/TIT-COMERC. OURO-PRINCIPAL	0.1.00.002.001	16,56		
1718.02.0.0	TRANSF.COMPENS.FINANC. PELA EXPLORAÇ. DE REC.NATURAIS		1.665.012,43		
1718.02.1.0	COTA-PARTE DA COMPENS.FINANCEIRA DE RECURSOS HÍDRICOS		808.574,93		
1718.02.1.1	COTA-PARTE DA COMP.FINANC.RECURSOS HÍDRICOS - PRINCIPAL	0.1.00.002.001	808.574,93		
1718.02.2.0	COTA-PARTE DA COMPENS.FINANC.DE REC.MINERAIS -CFEM		700.884,37		
1718.02.2.1	COTA-PARTE DA CFEM- PRINCIPAL	0.1.00.002.001	700.884,37		
1718.02.6.0	COTA-PARTE DO FUNDO ESPECIAL DO PETRÓLEO - FEP		99.918,79		
1718.02.6.1	COTA-PARTE DO FUNDO ESPECIAL DO PETRÓLEO - FEP - PRINCIPAL	0.1.00.002.001	99.918,79		
1718.02.9.0	OUTRAS TRANSF. COMPENS.FINANC.EXPLOR.REC NATURAIS		55.634,34		
1718.02.9.1	OUTRAS TRANSF. COMPENS.FINANC.RECURS. NATURAIS- PRINCIPAL	0.1.00.002.001	55.634,34		
1718.03.0.0	TRANSF.SUS-FUNDO/FUNDO-BLOCO DE MANUT.AÇÕES SERV.PÚBL.SAÚDE		1.860.923,21		
1718.03.1.0	TRANSFERÊNCIA DE RECURSOS DO SUS - ATENÇÃO PRIMÁRIA		1.413.168,61		
1718.03.1.1	TRANSF.RECURSOS DO SUS - ATENÇÃO PRIMARIA - PRINCIPAL	0.1.27.010.018	12.000,00		
1718.03.1.1	TRANSF.RECURSOS DO SUS - ATENÇÃO PRIMARIA - PRINCIPAL	0.1.27.010.021	147.880,00		
1718.03.1.1	TRANSF.RECURSOS DO SUS - ATENÇÃO PRIMARIA - PRINCIPAL	0.1.27.010.022	463.450,00		
1718.03.1.1	TRANSF.RECURSOS DO SUS - ATENÇÃO PRIMARIA - PRINCIPAL	0.1.27.010.023	43.740,00		
1718.03.1.1	TRANSF.RECURSOS DO SUS - ATENÇÃO PRIMARIA - PRINCIPAL	0.1.27.010.024	40.300,00		
1718.03.1.1	TRANSF.RECURSOS DO SUS - ATENÇÃO PRIMARIA - PRINCIPAL	0.1.27.010.032	76.048,00		
1718.03.1.1	TRANSF.RECURSOS DO SUS - ATENÇÃO PRIMARIA - PRINCIPAL	0.1.27.010.136	490.125,45		
1718.03.1.1	TRANSF.RECURSOS DO SUS - ATENÇÃO PRIMARIA - PRINCIPAL	0.1.27.010.137	77.400,00		
1718.03.1.1	TRANSF.RECURSOS DO SUS - ATENÇÃO PRIMARIA - PRINCIPAL	0.1.27.010.138	62.225,16		
1718.03.2.0	TRANSFERÊNCIA DE RECURSOS DO SUS - ATENÇÃO ESPECIALIZADA		210.829,20		
1718.03.2.1	TRANSF. RECUR.SUS-ATENÇÃO ESPECIALIZADA-PRINCIPAL	0.1.27.010.041	210.829,20		
1718.03.3.0	TRANSFERÊNCIA DE RECURSOS DO SUS - VIGILÂNCIA EM SAÚDE		174.700,24		
1718.03.3.1	TRANSF.SUS - VIGILÂNCIA EM SAÚDE - PRINCIPAL	0.1.27.010.052	12.000,00		
1718.03.3.1	TRANSF.SUS - VIGILÂNCIA EM SAÚDE - PRINCIPAL	0.1.27.010.053	61.950,24		
1718.03.3.1	TRANSF.SUS - VIGILÂNCIA EM SAÚDE - PRINCIPAL	0.1.27.010.056	100.750,00		
1718.03.4.0	TRANSF. DE RECURSOS DO SUS - ASSISTÊNCIA FARMACÊUTICA		62.225,16		
1718.03.4.1	TRANSF.DE RECURSOS SUS - ASSIST.FARMACÊUTICA- PRINCIPAL	0.1.27.010.061	62.225,16		
1718.05.0.0	TRANSFER.DE RECURSOS DO FUNDO NAC. DESENV.EDUCAÇÃO FNDE		449.203,06		
1718.05.1.0	TRANSFERÊNCIAS DO SALÁRIO-EDUCAÇÃO		190.220,00		
1718.05.1.1	TRANSFERÊNCIAS DO SALÁRIO-EDUCAÇÃO - PRINCIPAL	0.1.08.012.019	190.220,00		
1718.05.2.0	TRANSF. DIRETAS-FNDE REF. PROG.DINHEIRO DIRETO NA ESC-PDDE		276,02		
1718.05.2.1	TRANSF.DIRETAS DO FNDE- PROGRAMA PDDE- PRINCIPAL	0.1.08.012.024	276,02		
1718.05.3.0	TRANSF.DIRETAS DO FNDE REF.PROG.NAC. ALIM. ESCOLAR-PNAE		170.602,44		
1718.05.3.1	TRANSF. DIRETAS DO FNDE - PROGRAMA PNAE - PRINCIPAL	0.1.08.012.007	89.656,56		
1718.05.3.1	TRANSF. DIRETAS DO FNDE - PROGRAMA PNAE - PRINCIPAL	0.1.08.012.026	31.102,78		
1718.05.3.1	TRANSF. DIRETAS DO FNDE - PROGRAMA PNAE - PRINCIPAL	0.1.08.012.027	17.256,96		
1718.05.3.1	TRANSF. DIRETAS DO FNDE - PROGRAMA PNAE - PRINCIPAL	0.1.08.012.028	28.312,22		
1718.05.3.1	TRANSF. DIRETAS DO FNDE - PROGRAMA PNAE - PRINCIPAL	0.1.08.012.034	4.273,92		
1718.05.4.0	TRANSFER.FNDE REF.. AO PROG.NAC.APOIO TRANSP.ESCOLAR-PNATE		88.104,60		
1718.05.4.1	TRANSF. DIRETAS DO FNDE - PROGRAMA PNATE - PRINCIPAL	0.1.08.012.008	61.673,22		
1718.05.4.1	TRANSF. DIRETAS DO FNDE - PROGRAMA PNATE - PRINCIPAL	0.1.08.012.029	26.431,38		
1718.06.0.0	TRANSFERÊNCIA FINANCEIRA ICMS - DESONERAÇÃO - L.C. Nº 87/96		13.635,32		
1718.06.1.0	TRANSFERÊNCIA FINANCEIRA ICMS - DESONERAÇÃO - L.C. Nº 87/96		13.635,32		

**PREFEITURA MUN. ITAPUÃ DO OESTE**

RUA AYRTON SENNA Nº. 1425, CENTRO - CNPJ:63761936/0001-55

Anexo 02

Page 5

Orçamento Programa - Exercício de 2021

**RECEITAS SEGUNDO AS CATEGORIAS ECONOMICAS**

Código	Especificação	F.R.-C.A.	Desdobramento	SubCategoria Fonte	Categoria Econômica
1718.06.1.1	TRANSF.FINANC.ICMS-DESON-L.C. Nº 87/96-PRINCIPAL	0.1.00.002.001	9.272,02		
1718.06.1.1	TRANSF.FINANC.ICMS-DESON-L.C. Nº 87/96-PRINCIPAL	0.1.01.012.001	1.363,53		
1718.06.1.1	TRANSF.FINANC.ICMS-DESON-L.C. Nº 87/96-PRINCIPAL	0.1.02.010.001	2.999,77		
1718.12.0.0	TRANSF.DE RECURSOS DO FUNDO NACIONAL DE ASSIST.SOCIAL		280.817,04		
1718.12.1.0	TRANSFERÊNCIAS DE RECURSOS DO FNAS		280.817,04		
1718.12.1.1	TRANSFERÊNCIAS DE RECURSOS DO FNAS - PRINCIPAL	0.1.15.008.011	44.361,38		
1718.12.1.1	TRANSFERÊNCIAS DE RECURSOS DO FNAS - PRINCIPAL	0.1.15.008.013	47.392,31		
1718.12.1.1	TRANSFERÊNCIAS DE RECURSOS DO FNAS - PRINCIPAL	0.1.15.008.014	42.450,03		
1718.12.1.1	TRANSFERÊNCIAS DE RECURSOS DO FNAS - PRINCIPAL	0.1.15.008.015	51.893,00		
1718.12.1.1	TRANSFERÊNCIAS DE RECURSOS DO FNAS - PRINCIPAL	0.1.15.008.021	94.636,32		
1718.12.1.1	TRANSFERÊNCIAS DE RECURSOS DO FNAS - PRINCIPAL	0.1.15.008.022	84,00		
1720.00.0.0	TRANSF.DOS EST. E DO DISTRITO FEDERAL E DE SUAS ENT.			7.931.955,77	
1728.00.0.0	TRANSFERÊNCIAS ESTADOS - ESPECÍFICAS DE ESTADOS, DF E MUNIC.		7.931.955,77		
1728.01.0.0	PARTICIPAÇÃO NA RECEITA DOS ESTADOS		7.788.616,77		
1728.01.1.0	COTA-PARTE DO ICMS		6.939.030,83		
1728.01.1.1	COTA-PARTE DO ICMS - PRINCIPAL	0.1.00.002.001	4.718.540,97		
1728.01.1.1	COTA-PARTE DO ICMS - PRINCIPAL	0.1.01.012.001	693.903,08		
1728.01.1.1	COTA-PARTE DO ICMS - PRINCIPAL	0.1.02.010.001	1.526.586,78		
1728.01.2.0	COTA-PARTE DO IPVA		748.185,22		
1728.01.2.1	COTA-PARTE DO IPVA - PRINCIPAL	0.1.00.002.001	508.765,94		
1728.01.2.1	COTA-PARTE DO IPVA - PRINCIPAL	0.1.01.012.001	74.818,53		
1728.01.2.1	COTA-PARTE DO IPVA - PRINCIPAL	0.1.02.010.001	164.600,75		
1728.01.3.0	COTA-PARTE DO IPI - MUNICÍPIOS		62.623,70		
1728.01.3.1	COTA-PARTE DO IPI - MUNICÍPIOS - PRINCIPAL	0.1.00.002.001	42.584,11		
1728.01.3.1	COTA-PARTE DO IPI - MUNICÍPIOS - PRINCIPAL	0.1.01.012.001	6.262,37		
1728.01.3.1	COTA-PARTE DO IPI - MUNICÍPIOS - PRINCIPAL	0.1.02.010.001	13.777,22		
1728.01.4.0	COTA-PARTE DA CONTRIBUIÇÃO DE CIDE		38.777,02		
1728.01.4.1	COTA-PARTE DA CONTRIBUIÇÃO DA CIDE - PRINCIPAL	0.1.09.002.001	38.777,02		
1728.03.0.0	TRANSF.REC.ESTADO PROG.SAÚDE -FUNDO A FUNDO		143.339,00		
1728.03.1.0	TRANSF.REC.ESTADO PROG.SAÚDE -FUNDO A FUNDO		143.339,00		
1728.03.1.1	TRANSF.REC.EST.PROG.SAÚDE FUNDO /FUNDO - PRINCIPAL	0.1.21.010.116	10.850,00		
1728.03.1.1	TRANSF.REC.EST.PROG.SAÚDE FUNDO /FUNDO - PRINCIPAL	0.1.21.010.121	132.489,00		
1750.00.0.0	TRANSFERÊNCIAS DE OUTRAS INSTITUIÇÕES PÚBLICAS			7.363.217,00	
1758.00.0.0	TRANSF.OUT.INSTITUIÇÕES PÚBL.- EST/DF/MUN		7.363.217,00		
1758.01.0.0	TRANSF. DE RECURSOS DO FUNDO DE MANUTENÇÃO DO FUNDEB		7.363.217,00		
1758.01.1.0	TRANSFERÊNCIAS DE RECURSOS DO FUNDEB		7.363.217,00		
1758.01.1.1	TRANSFERÊNCIAS DE RECURSOS DO FUNDEB - PRINCIPAL	0.1.11.012.002	7.363.217,00		
1900.00.0.0	OUTRAS RECEITAS CORRENTES			8.122,35	
1910.00.0.0	MULTAS ADMINISTRATIVAS, CONTRATUAIS E JUDICIAIS				
1910.01.0.0	MULTAS PREVISTAS EM LEGISLAÇÃO ESPECÍFICA				
1910.01.1.0	MULTAS PREVISTAS EM LEGISLAÇÃO ESPECÍFICA				
1910.01.1.1	MULTAS PREVISTAS EM LEGISLAÇÃO ESPECÍFICA - PRINCIPAL	0.1.00.002.001			
1910.01.1.2	MULTAS PREVISTAS EM LEGISLAÇÃO ESPECÍFICA - MULTAS E JUROS	0.1.00.002.001			
1910.01.1.3	MULTAS PREVISTAS EM LEGISLAÇÃO ESPECÍFICA - DÍVIDA ATIVA	0.1.00.002.001			
1910.01.1.4	MULTAS PREV.LEGISL.ESP.-DÍVIDA ATIVA-MULTAS JUROS	0.1.00.002.001			
1920.00.0.0	INDENIZAÇÕES, RESTITUIÇÕES E RESSARCIMENTOS			7.989,86	
1921.00.0.0	INDENIZAÇÕES		3.176,36		
1921.99.0.0	OUTRAS INDENIZAÇÕES		3.176,36		
1921.99.1.0	OUTRAS INDENIZAÇÕES		3.176,36		
1921.99.1.1	OUTRAS INDENIZAÇÕES - PRINCIPAL	0.1.00.002.001	3.176,36		
1922.00.0.0	RESTITUIÇÕES		4.813,50		
1922.99.0.0	OUTRAS RESTITUIÇÕES		4.813,50		
1922.99.1.0	OUTRAS RESTITUIÇÕES		4.813,50		
1922.99.1.1	OUTRAS RESTITUIÇÕES - PRINCIPAL	0.1.00.002.001	4.681,01		
1922.99.1.2	OUTRAS RESTITUIÇÕES - MULTAS E JUROS	0.1.00.002.001			

**PREFEITURA MUN. ITAPUÃ DO OESTE**

RUA AYRTON SENNA Nº. 1425, CENTRO - CNPJ:63761936/0001-55

Anexo 02

Page 6

Orçamento Programa - Exercício de 2021

**RECEITAS SEGUNDO AS CATEGORIAS ECONOMICAS**

Código	Especificação	F.R.-C.A.	Desdobramento	SubCategoria Fonte	Categoria Econômica
1922.99.1.3	OUTRAS RESTITUIÇÕES - DÍVIDA ATIVA	0.1.00.002.001	132,49		
1922.99.1.4	OUTRAS RESTITUIÇÕES - DÍVIDA ATIVA-MULTAS E JUROS	0.1.00.002.001			
1990.00.0.0	DEMAIS RECEITAS CORRENTES			132,49	
1990.99.0.0	OUTRAS RECEITAS		132,49		
1990.99.1.0	OUTRAS RECEITAS - PRIMÁRIAS		132,49		
1990.99.1.1	OUTRAS RECEITAS - PRIMÁRIAS - PRINCIPAL	0.1.00.002.001	132,49		
9000.00.0.0	(R) DEDUÇÕES DA RECEITA				-3.015.442,87
9500.00.0.0	(R) DEDUÇÕES DO FUNDEB			-3.015.442,87	
9510.00.0.0	(R) DEDUÇÕES DO FUNDEB		-3.015.442,87		
9510.00.0.0	(R) DEDUÇÕES DO FUNDEB			-3.015.442,87	
9510.00.0.0	(R) DEDUÇÕES DO FUNDEB	0.1.00.002.001	-3.015.442,87		
Total das Receitas (exceto Intra-Orçamentárias)					27.586.984,00

**TOTALIZAÇÃO DAS RECEITAS POR CATEGORIA ECONOMICA**

RECEITA CORRENTE	27.586.984,00
RECEITA DE CAPITAL	0,00

Total Geral das Receitas	27.586.984,00
--------------------------	---------------

---

MOISES GARCIA CAVALHEIRO  
CHEFE DO EXECUTIVO

---

MARCOS PAIVA  
SECRETARIO MUNICIPAL

---

ELIZANDRA DA S. MONTEIRO BARBOSA  
DIRETORA DE PLANEJAMENTO

**PREFEITURA MUN. ITAPUÃ DO OESTE**

RUA AYRTON SENNA Nº. 1425, CENTRO - CNPJ:63761936/0001-55

Orçamento Programa

- Exercício de 2021

Anexo 02

Page 1

**NATUREZA DA DESPESA - CONSOLIDAÇÃO GERAL**

Código	Especificação	Elemento	Modalidade	Grupo	Categoria Econômica
30.00.00	DESPESAS CORRENTES				25.552.774,13
31.00.00	PESSOAL E ENCARGOS SOCIAIS			15.692.503,38	
31.90.00	APLICAÇÕES DIRETAS		15.692.503,38		
31.90.11	VENCIMENTOS E VANTAGENS FIXAS - PESSOAL CIVIL	12.427.652,62			
31.90.13	OBRIGAÇÕES PATRONAIS	2.669.153,30			
31.90.16	OUTRAS DESPESAS VARIÁVEIS - PESSOAL CIVIL	2.000,00			
31.90.91	SENTENÇAS JUDICIAIS	152.740,46			
31.90.92	DESPESAS DE EXERCÍCIOS ANTERIORES	1.000,00			
31.90.94	INDENIZAÇÕES E RESTITUIÇÕES TRABALHISTAS	439.957,00			
32.00.00	JUROS E ENCARGOS DA DÍVIDA			6.385,00	
32.90.00	APLICAÇÕES DIRETAS		6.385,00		
32.90.21	JUROS SOBRE A DÍVIDA POR CONTRATO	6.385,00			
33.00.00	OUTRAS DESPESAS CORRENTES			9.853.885,75	
33.50.00	TRANSFERÊNCIAS A INSTITUIÇÕES PRIVADAS SEM FINS LUCRATIVOS		468.836,92		
33.50.41	CONTRIBUIÇÕES	468.836,92			
33.90.00	APLICAÇÕES DIRETAS		9.385.048,83		
33.90.14	DIÁRIAS - CIVIL	243.717,94			
33.90.30	MATERIAL DE CONSUMO	3.233.516,05			
33.90.31	PREMIAÇÕES CULTURAIS, ARTÍSTICAS, CIENTÍFICAS, DESPORTIVAS E	12.618,00			
33.90.32	MATERIAL, BEM OU SERVIÇO PARA DISTRIBUIÇÃO GRATUITA	38.045,00			
33.90.33	PASSAGENS E DESPESAS COM LOCOMOÇÃO	142.368,99			
33.90.36	OUTROS SERVIÇOS DE TERCEIROS - PESSOA FÍSICA	1.462.818,70			
33.90.39	OUTROS SERVIÇOS DE TERCEIROS - PESSOA JURÍDICA	3.590.744,04			
33.90.47	OBRIGAÇÕES TRIBUTÁRIAS E CONTRIBUTIVAS	604.564,00			
33.90.59	PENSÕES ESPECIAIS	28.000,00			
33.90.91	SENTENÇAS JUDICIAIS	25.000,00			
33.90.92	DESPESAS DE EXERCÍCIOS ANTERIORES	2.000,00			
33.90.93	INDENIZAÇÕES E RESTITUIÇÕES	1.656,11			
40.00.00	DESPESAS DE CAPITAL				1.934.209,87
44.00.00	INVESTIMENTOS			1.636.434,31	
44.90.00	APLICAÇÕES DIRETAS		1.636.434,31		
44.90.51	OBRAS E INSTALAÇÕES	785.035,38			
44.90.52	EQUIPAMENTOS E MATERIAL PERMANENTE	845.347,43			
44.90.93	INDENIZAÇÕES E RESTITUIÇÕES	6.051,50			
46.00.00	AMORTIZAÇÃO DA DÍVIDA			297.775,56	
46.90.00	APLICAÇÕES DIRETAS		297.775,56		
46.90.71	PRINCIPAL DA DÍVIDA CONTRATUAL RESGATADO	297.775,56			
90.00.00	RESERVA DE CONTINGÊNCIA E RESERVA DO RPPS				100.000,00
99.00.00	RESERVA DE CONTINGÊNCIA E RESERVA DO RPPS			100.000,00	
99.99.00	RESERVA DE CONTINGÊNCIA E RESERVA DO RPPS		100.000,00		
99.99.99	RESERVA DE CONTINGÊNCIA E RESERVA DO RPPS	100.000,00			
TOTAL					27.586.984,00

MOISES GARCIA CAVALHEIRO  
CHEFE DO EXECUTIVOMARCOS PAIVA  
SECRETARIO MUNICIPALELIZANDRA DA S. MONTEIRO BARBOSA  
DIRETORA DE PLANEJAMENTO



## Anexo 02

Page 1

PODER ORGÃO	01 PODER LEGISLATIVO 01 CAMARA MUNICIPAL					
Código	Especificação	F.R.-C.A.	Elemento	Modalidade	Grupo	Categoria Econômica
3.0.00.00	DESPESAS CORRENTES					1.181.431,72
3.1.00.00	PESSOAL E ENCARGOS SOCIAIS				907.431,72	
3.1.90.00	APLICAÇÕES DIRETAS			907.431,72		
3.1.90.11	VENCIMENTOS E VANTAGENS FIXAS - PESSOAL CIVIL	0.1.00.001.001	686.796,74			
3.1.90.13	OBRIGAÇÕES PATRONAIS	0.1.00.001.001	199.634,98			
3.1.90.92	DESPESAS DE EXERCICIOS ANTERIORES	0.1.00.001.001	1.000,00			
3.1.90.94	INDENIZAÇÕES E RESTITUIÇÕES TRABALHISTAS	0.1.00.001.001	20.000,00			
3.3.00.00	OUTRAS DESPESAS CORRENTES				274.000,00	
3.3.90.00	APLICAÇÕES DIRETAS			274.000,00		
3.3.90.14	DIÁRIAS - CIVIL	0.1.00.001.001	50.000,00			
3.3.90.30	MATERIAL DE CONSUMO	0.1.00.001.001	30.000,00			
3.3.90.33	PASSAGENS E DESPESAS COM LOCOMOÇÃO	0.1.00.001.001	30.000,00			
3.3.90.36	OUTROS SERVIÇOS DE TERCEIROS - PESSOA FÍSICA	0.1.00.001.001	2.000,00			
3.3.90.39	OUTROS SERVICOS DE TERCEIROS - PESSOA JURIDICA	0.1.00.001.001	160.000,00			
3.3.90.92	DESPESAS DE EXERCICIOS ANTERIORES	0.1.00.001.001	2.000,00			
4.0.00.00	DESPESAS DE CAPITAL					114.899,31
4.4.00.00	INVESTIMENTOS				114.899,31	
4.4.90.00	APLICAÇÕES DIRETAS			114.899,31		
4.4.90.51	OBRAS E INSTALAÇÕES	0.1.00.001.001	50.000,00			
4.4.90.52	EQUIPAMENTOS E MATERIAL PERMANENTE	0.1.00.001.001	64.899,31			
TOTAL						
						1.296.331,03



**PREFEITURA MUN. ITAPUÃ DO OESTE**

RUA AYRTON SENNA Nº. 1425, CENTRO - CNPJ:63761936/0001-55 Orçamento Programa - Exercício de 2021

Anexo 02

Page 2

**NATUREZA DA DESPESA POR ORGÃO**

PODER	02 PODER EXECUTIVO					
ORGÃO	02 GABINETE DO PREFEITO					
Código	Especificação	F.R.-C.A.	Elemento	Modalidade	Grupo	Categoria Econômica
3.0.00.00	DESPESAS CORRENTES					750.211,08
3.1.00.00	PESSOAL E ENCARGOS SOCIAIS				692.500,00	
3.1.90.00	APLICAÇÕES DIRETAS			692.500,00		
3.1.90.11	VENCIMENTOS E VANTAGENS FIXAS - PESSOAL CIVIL	0.1.00.002.001	530.000,00			
3.1.90.13	OBRIGAÇÕES PATRONAIS	0.1.00.002.001	120.000,00			
3.1.90.94	INDENIZAÇÕES E RESTITUIÇÕES TRABALHISTAS	0.1.00.002.001	42.500,00			
3.3.00.00	OUTRAS DESPESAS CORRENTES				57.711,08	
3.3.90.00	APLICAÇÕES DIRETAS			57.711,08		
3.3.90.14	DIÁRIAS - CIVIL	0.1.00.002.001	21.500,00			
3.3.90.30	MATERIAL DE CONSUMO	0.1.00.002.001	10.000,00			
3.3.90.33	PASSAGENS E DESPESAS COM LOCOMOÇÃO	0.1.00.002.001	10.300,00			
3.3.90.39	OUTROS SERVICOS DE TERCEIROS - PESSOA JURIDICA	0.1.00.002.001	15.911,08			
TOTAL						750.211,08





## Anexo 02

Page 3

PODER ORGÃO	02 PODER EXECUTIVO 03 SEC. MUN. DE ADMINIST. E PLANEJAMENTO - SEMAP					
Código	Especificação	F.R.-C.A.	Elemento	Modalidade	Grupo	Categoria Econômica
3.0.00.00	DESPESAS CORRENTES					1.386.669,10
3.1.00.00	PESSOAL E ENCARGOS SOCIAIS				521.669,10	
3.1.90.00	APLICAÇÕES DIRETAS			521.669,10		
3.1.90.11	VENCIMENTOS E VANTAGENS FIXAS - PESSOAL CIVIL	0.1.00.002.001	407.276,11			
3.1.90.13	OBRIGAÇÕES PATRONAIS	0.1.00.002.001	94.000,00			
3.1.90.94	INDENIZAÇÕES E RESTITUIÇÕES TRABALHISTAS	0.1.00.002.001	20.392,99			
3.3.00.00	OUTRAS DESPESAS CORRENTES				865.000,00	
3.3.90.00	APLICAÇÕES DIRETAS			865.000,00		
3.3.90.14	DIÁRIAS - CIVIL	0.1.00.002.001	12.000,00			
3.3.90.30	MATERIAL DE CONSUMO	0.1.00.002.001	35.000,00			
3.3.90.33	PASSAGENS E DESPESAS COM LOCOMOÇÃO	0.1.00.002.001	5.000,00			
3.3.90.36	OUTROS SERVIÇOS DE TERCEIROS - PESSOA FÍSICA	0.1.00.002.001	3.000,00			
3.3.90.39	OUTROS SERVICOS DE TERCEIROS - PESSOA JURIDICA	0.1.00.002.001	810.000,00			
4.0.00.00	DESPESAS DE CAPITAL					5.000,00
4.4.00.00	INVESTIMENTOS				5.000,00	
4.4.90.00	APLICAÇÕES DIRETAS			5.000,00		
4.4.90.52	EQUIPAMENTOS E MATERIAL PERMANENTE	0.1.00.002.001	5.000,00			
9.0.00.00	RESERVA DE CONTINGENCIA E RESERVA DO RPPS					100.000,00
9.9.00.00	RESERVA DE CONTINGENCIA E RESERVA DO RPPS				100.000,00	
9.9.99.00	RESERVA DE CONTINGENCIA E RESERVA DO RPPS			100.000,00		
9.9.99.99	RESERVA DE CONTINGENCIA E RESERVA DO RPPS	0.1.00.002.001	100.000,00			
TOTAL 1.491.669,10						

**PREFEITURA MUN. ITAPUÃ DO OESTE**

RUA AYRTON SENNA Nº. 1425, CENTRO - CNPJ:63761936/0001-55 Orçamento Programa - Exercício de 2021

Anexo 02

Page 4

**NATUREZA DA DESPESA POR ORGÃO**

PODER	02 PODER EXECUTIVO					
ORGÃO	04 SEC. MUN. DE OBRAS E SERV. PUBLICOS - SEMOSP					
Código	Especificação	F.R.-C.A.	Elemento	Modalidade	Grupo	Categoria Econômica
3.0.00.00	DESPESAS CORRENTES					2.841.167,17
3.1.00.00	PESSOAL E ENCARGOS SOCIAIS				1.597.000,00	
3.1.90.00	APLICAÇÕES DIRETAS			1.597.000,00		
3.1.90.11	VENCIMENTOS E VANTAGENS FIXAS - PESSOAL CIVIL	0.1.00.002.001	1.310.000,00			
3.1.90.13	OBRIGAÇÕES PATRONAIS	0.1.00.002.001	275.000,00			
3.1.90.16	OUTRAS DESPESAS VARIÁVEIS - PESSOAL CIVIL	0.1.00.002.001	2.000,00			
3.1.90.91	SENTENCAS JUDICIAIS	0.1.00.002.001	1.000,00			
3.1.90.94	INDENIZAÇÕES E RESTITUIÇÕES TRABALHISTAS	0.1.00.002.001	9.000,00			
3.3.00.00	OUTRAS DESPESAS CORRENTES				1.244.167,17	
3.3.90.00	APLICAÇÕES DIRETAS			1.244.167,17		
3.3.90.14	DIÁRIAS - CIVIL	0.1.00.002.001	10.000,00			
3.3.90.30	MATERIAL DE CONSUMO	0.1.00.002.001	526.163,42			
3.3.90.30	MATERIAL DE CONSUMO	0.1.09.002.001	39.605,08			
3.3.90.30	MATERIAL DE CONSUMO	0.2.10.002.007	21.989,00			
3.3.90.36	OUTROS SERVIÇOS DE TERCEIROS - PESSOA FÍSICA	0.1.00.002.001	4.000,00			
3.3.90.39	OUTROS SERVICOS DE TERCEIROS - PESSOA JURIDICA	0.1.00.002.001	445.088,67			
3.3.90.39	OUTROS SERVICOS DE TERCEIROS - PESSOA JURIDICA	0.2.10.002.007	8.400,00			
3.3.90.47	OBRIGAÇÕES TRIBUTÁRIAS E CONTRIBUTIVAS	0.2.10.002.007	181.921,00			
3.3.90.59	PENSÕES ESPECIAIS	0.1.00.002.001	7.000,00			
4.0.00.00	DESPESAS DE CAPITAL					20.000,00
4.4.00.00	INVESTIMENTOS				20.000,00	
4.4.90.00	APLICAÇÕES DIRETAS			20.000,00		
4.4.90.52	EQUIPAMENTOS E MATERIAL PERMANENTE	0.1.00.002.001	15.000,00			
4.4.90.93	INDENIZAÇÕES E RESTITUIÇÕES	0.1.00.002.001	5.000,00			
TOTAL						2.861.167,17

**PREFEITURA MUN. ITAPUÃ DO OESTE**

RUA AYRTON SENNA Nº. 1425, CENTRO - CNPJ:63761936/0001-55 Orçamento Programa - Exercício de 2021

Anexo 02

Page 5

**NATUREZA DA DESPESA POR ORGÃO**

PODER ORGÃO						
02 PODER EXECUTIVO 05 SEC. MUN. DE SAUDE - SEMSAU						
Código	Especificação	F.R.-C.A.	Elemento	Modalidade	Grupo	Categoria Econômica
3.0.00.00	DESPESAS CORRENTES					5.789.747,80
3.1.00.00	PESSOAL E ENCARGOS SOCIAIS				3.165.840,00	
3.1.90.00	APLICAÇÕES DIRETAS			3.165.840,00		
3.1.90.11	VENCIMENTOS E VANTAGENS FIXAS - PESSOAL CIVIL	0.1.02.010.001	130.000,00			
3.1.90.11	VENCIMENTOS E VANTAGENS FIXAS - PESSOAL CIVIL	0.1.02.010.001	185.000,00			
3.1.90.11	VENCIMENTOS E VANTAGENS FIXAS - PESSOAL CIVIL	0.1.02.010.001	300.000,00			
3.1.90.11	VENCIMENTOS E VANTAGENS FIXAS - PESSOAL CIVIL	0.1.02.010.001	1.310.000,00			
3.1.90.11	VENCIMENTOS E VANTAGENS FIXAS - PESSOAL CIVIL	0.1.27.010.022	456.450,00			
3.1.90.11	VENCIMENTOS E VANTAGENS FIXAS - PESSOAL CIVIL	0.1.27.010.024	40.300,00			
3.1.90.11	VENCIMENTOS E VANTAGENS FIXAS - PESSOAL CIVIL	0.1.27.010.137	93.000,00			
3.1.90.13	OBRIGAÇÕES PATRONAIS	0.1.02.010.001	26.000,00			
3.1.90.13	OBRIGAÇÕES PATRONAIS	0.1.02.010.001	82.650,00			
3.1.90.13	OBRIGAÇÕES PATRONAIS	0.1.02.010.001	120.720,00			
3.1.90.13	OBRIGAÇÕES PATRONAIS	0.1.02.010.001	276.000,00			
3.1.90.91	SENTENCAS JUDICIAIS	0.1.02.010.001	1.000,00			
3.1.90.91	SENTENCAS JUDICIAIS	0.1.27.010.022	3.000,00			
3.1.90.94	INDENIZAÇÕES E RESTITUIÇÕES TRABALHISTAS	0.1.02.010.001	1.000,00			
3.1.90.94	INDENIZAÇÕES E RESTITUIÇÕES TRABALHISTAS	0.1.02.010.001	1.000,00			
3.1.90.94	INDENIZAÇÕES E RESTITUIÇÕES TRABALHISTAS	0.1.02.010.001	25.000,00			
3.1.90.94	INDENIZAÇÕES E RESTITUIÇÕES TRABALHISTAS	0.1.02.010.001	110.720,00			
3.1.90.94	INDENIZAÇÕES E RESTITUIÇÕES TRABALHISTAS	0.1.27.010.022	4.000,00			
3.3.00.00	OUTRAS DESPESAS CORRENTES				2.623.907,80	
3.3.90.00	APLICAÇÕES DIRETAS			2.623.907,80		
3.3.90.14	DIÁRIAS - CIVIL	0.1.02.010.001	3.000,00			
3.3.90.14	DIÁRIAS - CIVIL	0.1.02.010.001	3.535,85			
3.3.90.14	DIÁRIAS - CIVIL	0.1.27.010.021	10.000,00			
3.3.90.14	DIÁRIAS - CIVIL	0.1.27.010.052	2.000,00			
3.3.90.14	DIÁRIAS - CIVIL	0.1.27.010.053	10.000,00			
3.3.90.14	DIÁRIAS - CIVIL	0.1.27.010.137	5.000,00			
3.3.90.30	MATERIAL DE CONSUMO	0.1.00.010.001	1.000,00			
3.3.90.30	MATERIAL DE CONSUMO	0.1.02.010.001	3.000,00			
3.3.90.30	MATERIAL DE CONSUMO	0.1.02.010.001	5.000,00			
3.3.90.30	MATERIAL DE CONSUMO	0.1.02.010.001	5.000,00			
3.3.90.30	MATERIAL DE CONSUMO	0.1.21.010.061	10.850,00			
3.3.90.30	MATERIAL DE CONSUMO	0.1.21.010.121	132.489,00			
3.3.90.30	MATERIAL DE CONSUMO	0.1.27.010.018	6.000,00			
3.3.90.30	MATERIAL DE CONSUMO	0.1.27.010.021	70.000,00			
3.3.90.30	MATERIAL DE CONSUMO	0.1.27.010.052	7.000,00			
3.3.90.30	MATERIAL DE CONSUMO	0.1.27.010.053	26.700,24			

**PREFEITURA MUN. ITAPUÃ DO OESTE**

RUA AYRTON SENNA Nº. 1425, CENTRO - CNPJ:63761936/0001-55 Orçamento Programa - Exercício de 2021

Anexo 02

Page 6

**NATUREZA DA DESPESA POR ORGÃO**

PODER ORGÃO						
02 PODER EXECUTIVO 05 SEC. MUN. DE SAUDE - SEMSAU						
Código	Especificação	F.R.-C.A.	Elemento	Modalidade	Grupo	Categoria Econômica
3.3.90.30	MATERIAL DE CONSUMO	0.1.27.010.061	62.225,00			
3.3.90.30	MATERIAL DE CONSUMO	0.1.27.010.136	396.090,89			
3.3.90.30	MATERIAL DE CONSUMO	0.1.27.010.137	27.400,00			
3.3.90.33	PASSAGENS E DESPESAS COM LOCOMOÇÃO	0.1.02.010.001	2.500,00			
3.3.90.33	PASSAGENS E DESPESAS COM LOCOMOÇÃO	0.1.27.010.137	11.000,00			
3.3.90.36	OUTROS SERVIÇOS DE TERCEIROS - PESSOA FÍSICA	0.1.00.010.001	974,55			
3.3.90.36	OUTROS SERVIÇOS DE TERCEIROS - PESSOA FÍSICA	0.1.02.010.001	11.700,00			
3.3.90.36	OUTROS SERVIÇOS DE TERCEIROS - PESSOA FÍSICA	0.1.02.010.001	22.282,89			
3.3.90.36	OUTROS SERVIÇOS DE TERCEIROS - PESSOA FÍSICA	0.1.02.010.001	1.030.000,00			
3.3.90.36	OUTROS SERVIÇOS DE TERCEIROS - PESSOA FÍSICA	0.1.27.010.021	10.000,00			
3.3.90.36	OUTROS SERVIÇOS DE TERCEIROS - PESSOA FÍSICA	0.1.27.010.052	1.000,00			
3.3.90.36	OUTROS SERVIÇOS DE TERCEIROS - PESSOA FÍSICA	0.1.27.010.053	2.000,00			
3.3.90.36	OUTROS SERVIÇOS DE TERCEIROS - PESSOA FÍSICA	0.1.27.010.136	3.000,00			
3.3.90.36	OUTROS SERVIÇOS DE TERCEIROS - PESSOA FÍSICA	0.1.27.010.138	62.225,16			
3.3.90.39	OUTROS SERVIÇOS DE TERCEIROS - PESSOA JURIDICA	0.1.02.010.001	23.560,00			
3.3.90.39	OUTROS SERVICOS DE TERCEIROS - PESSOA JURIDICA	0.1.02.010.001	26.177,58			
3.3.90.39	OUTROS SERVIÇOS DE TERCEIROS - PESSOA JURIDICA	0.1.02.010.001	81.411,80			
3.3.90.39	OUTROS SERVICOS DE TERCEIROS - PESSOA JURIDICA	0.1.27.010.018	6.000,00			
3.3.90.39	OUTROS SERVIÇOS DE TERCEIROS - PESSOA JURIDICA	0.1.27.010.021	57.880,00			
3.3.90.39	OUTROS SERVICOS DE TERCEIROS - PESSOA JURIDICA	0.1.27.010.032	119.788,00			
3.3.90.39	OUTROS SERVICOS DE TERCEIROS - PESSOA JURIDICA	0.1.27.010.041	211.957,56			
3.3.90.39	OUTROS SERVICOS DE TERCEIROS - PESSOA JURIDICA	0.1.27.010.052	2.159,28			
3.3.90.39	OUTROS SERVICOS DE TERCEIROS - PESSOA JURIDICA	0.1.27.010.053	30.000,00			
3.3.90.39	OUTROS SERVICOS DE TERCEIROS - PESSOA JURIDICA	0.1.27.010.136	88.000,00			
3.3.90.39	OUTROS SERVICOS DE TERCEIROS - PESSOA JURIDICA	0.1.27.010.137	34.000,00			
4.0.00.00	DESPESAS DE CAPITAL					13.000,00
4.4.00.00	INVESTIMENTOS				13.000,00	
4.4.90.00	APLICAÇÕES DIRETAS			13.000,00		
4.4.90.51	OBRAS E INSTALAÇÕES	0.1.02.010.001	1.000,00			
4.4.90.52	EQUIPAMENTOS E MATERIAL PERMANENTE	0.1.00.010.001	5.000,00			
4.4.90.52	EQUIPAMENTOS E MATERIAL PERMANENTE	0.1.02.010.001	1.000,00			
4.4.90.52	EQUIPAMENTOS E MATERIAL PERMANENTE	0.1.02.010.001	1.000,00			
4.4.90.52	EQUIPAMENTOS E MATERIAL PERMANENTE	0.1.27.010.052	1.000,00			
4.4.90.52	EQUIPAMENTOS E MATERIAL PERMANENTE	0.1.27.010.053	1.000,00			
4.4.90.52	EQUIPAMENTOS E MATERIAL PERMANENTE	0.1.27.010.136	3.000,00			
TOTAL						5.802.747,80

**PREFEITURA MUN. ITAPUÃ DO OESTE**

RUA AYRTON SENNA Nº. 1425, CENTRO - CNPJ:63761936/0001-55 Orçamento Programa - Exercício de 2021

Anexo 02

Page 7

**NATUREZA DA DESPESA POR ORGÃO**

PODER ORGÃO						
02 PODER EXECUTIVO 06 SEC. MUN. DE EDUCACAO, CULT. E DESPORTO E LAZER - SEMECE						
Código	Especificação	F.R.-C.A.	Elemento	Modalidade	Grupo	Categoria Econômica
3.0.00.00	DESPESAS CORRENTES					10.263.092,82
3.1.00.00	PESSOAL E ENCARGOS SOCIAIS				7.061.481,67	
3.1.90.00	APLICAÇÕES DIRETAS			7.061.481,67		
3.1.90.11	VENCIMENTOS E VANTAGENS FIXAS - PESSOAL CIVIL	0.1.00.012.100	357.510,00			
3.1.90.11	VENCIMENTOS E VANTAGENS FIXAS - PESSOAL CIVIL	0.1.01.012.001	487.279,08			
3.1.90.11	VENCIMENTOS E VANTAGENS FIXAS - PESSOAL CIVIL	0.1.11.012.002	119.419,22			
3.1.90.11	VENCIMENTOS E VANTAGENS FIXAS - PESSOAL CIVIL	0.1.11.012.002	164.803,41			
3.1.90.11	VENCIMENTOS E VANTAGENS FIXAS - PESSOAL CIVIL	0.1.11.012.002	250.926,14			
3.1.90.11	VENCIMENTOS E VANTAGENS FIXAS - PESSOAL CIVIL	0.1.11.012.002	303.131,31			
3.1.90.11	VENCIMENTOS E VANTAGENS FIXAS - PESSOAL CIVIL	0.1.11.012.002	523.970,96			
3.1.90.11	VENCIMENTOS E VANTAGENS FIXAS - PESSOAL CIVIL	0.1.11.012.002	622.673,71			
3.1.90.11	VENCIMENTOS E VANTAGENS FIXAS - PESSOAL CIVIL	0.1.11.012.002	2.871.162,45			
3.1.90.13	OBRIGAÇÕES PATRONAIS	0.1.00.012.100	79.914,00			
3.1.90.13	OBRIGAÇÕES PATRONAIS	0.1.01.012.001	102.660,50			
3.1.90.13	OBRIGAÇÕES PATRONAIS	0.1.11.012.002	26.272,00			
3.1.90.13	OBRIGAÇÕES PATRONAIS	0.1.11.012.002	36.256,77			
3.1.90.13	OBRIGAÇÕES PATRONAIS	0.1.11.012.002	54.116,66			
3.1.90.13	OBRIGAÇÕES PATRONAIS	0.1.11.012.002	66.688,96			
3.1.90.13	OBRIGAÇÕES PATRONAIS	0.1.11.012.002	115.274,16			
3.1.90.13	OBRIGAÇÕES PATRONAIS	0.1.11.012.002	135.474,77			
3.1.90.13	OBRIGAÇÕES PATRONAIS	0.1.11.012.002	605.663,10			
3.1.90.91	SENTENÇAS JUDICIAIS	0.1.01.012.001	1.104,08			
3.1.90.91	SENTENÇAS JUDICIAIS	0.1.11.012.002	2.103,00			
3.1.90.91	SENTENÇAS JUDICIAIS	0.1.11.012.002	2.103,00			
3.1.90.91	SENTENÇAS JUDICIAIS	0.1.11.012.002	2.103,00			
3.1.90.91	SENTENÇAS JUDICIAIS	0.1.11.012.002	2.103,00			
3.1.90.91	SENTENÇAS JUDICIAIS	0.1.11.012.002	3.821,38			
3.1.90.91	SENTENÇAS JUDICIAIS	0.1.11.012.004	2.103,00			
3.1.90.94	INDENIZAÇÕES E RESTITUIÇÕES TRABALHISTAS	0.1.00.012.100	24.949,36			
3.1.90.94	INDENIZAÇÕES E RESTITUIÇÕES TRABALHISTAS	0.1.01.012.001	2.208,15			
3.1.90.94	INDENIZAÇÕES E RESTITUIÇÕES TRABALHISTAS	0.1.11.012.002	6.309,00			
3.1.90.94	INDENIZAÇÕES E RESTITUIÇÕES TRABALHISTAS	0.1.11.012.002	10.515,00			
3.1.90.94	INDENIZAÇÕES E RESTITUIÇÕES TRABALHISTAS	0.1.11.012.002	10.515,00			
3.1.90.94	INDENIZAÇÕES E RESTITUIÇÕES TRABALHISTAS	0.1.11.012.002	21.030,00			
3.1.90.94	INDENIZAÇÕES E RESTITUIÇÕES TRABALHISTAS	0.1.11.012.002	41.008,50			
3.1.90.94	INDENIZAÇÕES E RESTITUIÇÕES TRABALHISTAS	0.1.11.012.004	6.309,00			
3.3.00.00	OUTRAS DESPESAS CORRENTES				3.201.611,15	
3.3.50.00	TRANSFERÊNCIAS A INSTITUIÇÕES PRIVADAS SEM FINS LUCRATIVOS			443.836,92		
3.3.50.41	CONTRIBUICOES	0.1.01.012.001	443.836,92			

**PREFEITURA MUN. ITAPUÃ DO OESTE**

RUA AYRTON SENNA Nº. 1425, CENTRO - CNPJ:63761936/0001-55 Orçamento Programa - Exercício de 2021

Anexo 02

Page 8

**NATUREZA DA DESPESA POR ORGÃO**

PODER ORGÃO						
02 PODER EXECUTIVO 06 SEC. MUN. DE EDUCACAO, CULT. E DESPORTO E LAZER - SEMECE						
Código	Especificação	F.R.-C.A.	Elemento	Modalidade	Grupo	Categoria Econômica
3.3.90.00	APLICAÇÕES DIRETAS			2.757.774,23		
3.3.90.14	DIÁRIAS - CIVIL	0.1.00.012.100	4.416,30			
3.3.90.14	DIÁRIAS - CIVIL	0.1.01.012.001	2.100,00			
3.3.90.14	DIÁRIAS - CIVIL	0.1.01.012.001	17.309,00			
3.3.90.14	DIÁRIAS - CIVIL	0.1.08.012.019	6.900,00			
3.3.90.30	MATERIAL DE CONSUMO	0.1.00.012.001	63.423,74			
3.3.90.30	MATERIAL DE CONSUMO	0.1.00.012.034	3.000,00			
3.3.90.30	MATERIAL DE CONSUMO	0.1.00.012.100	672.877,96			
3.3.90.30	MATERIAL DE CONSUMO	0.1.01.012.001	23.996,04			
3.3.90.30	MATERIAL DE CONSUMO	0.1.01.012.001	52.000,00			
3.3.90.30	MATERIAL DE CONSUMO	0.1.01.012.001	65.193,00			
3.3.90.30	MATERIAL DE CONSUMO	0.1.01.012.001	157.294,92			
3.3.90.30	MATERIAL DE CONSUMO	0.1.08.012.007	106.733,30			
3.3.90.30	MATERIAL DE CONSUMO	0.1.08.012.008	69.879,95			
3.3.90.30	MATERIAL DE CONSUMO	0.1.08.012.019	67.302,80			
3.3.90.30	MATERIAL DE CONSUMO	0.1.08.012.026	23.000,00			
3.3.90.30	MATERIAL DE CONSUMO	0.1.08.012.027	20.000,00			
3.3.90.30	MATERIAL DE CONSUMO	0.1.08.012.028	20.000,00			
3.3.90.30	MATERIAL DE CONSUMO	0.1.08.012.034	3.154,50			
3.3.90.30	MATERIAL DE CONSUMO	0.1.11.012.004	50.000,00			
3.3.90.30	MATERIAL DE CONSUMO	0.1.11.012.004	69.757,61			
3.3.90.31	PREMIAÇÕES CULTURAIS, ARTÍSTICAS, CIENTÍFICAS, DESPORTIVAS E VAS	0.1.00.012.100	12.618,00			
3.3.90.32	MATERIAL, BEM OU SERVIÇO PARA DISTRIBUIÇÃO GRATUITA	0.1.00.012.100	27.545,00			
3.3.90.33	PASSAGENS E DESPESAS COM LOCOMOÇÃO	0.1.00.012.100	2.312,22			
3.3.90.33	PASSAGENS E DESPESAS COM LOCOMOÇÃO	0.1.01.012.001	12.933,45			
3.3.90.33	PASSAGENS E DESPESAS COM LOCOMOÇÃO	0.1.08.012.019	7.728,52			
3.3.90.36	OUTROS SERVIÇOS DE TERCEIROS - PESSOA FÍSICA	0.1.00.012.100	24.772,50			
3.3.90.36	OUTROS SERVIÇOS DE TERCEIROS - PESSOA FÍSICA	0.1.01.012.001	21.600,00			
3.3.90.36	OUTROS SERVIÇOS DE TERCEIROS - PESSOA FÍSICA	0.1.01.012.001	48.056,07			
3.3.90.36	OUTROS SERVIÇOS DE TERCEIROS - PESSOA FÍSICA	0.1.01.012.001	70.490,38			
3.3.90.39	OUTROS SERVICOS DE TERCEIROS - PESSOA JURIDICA	0.1.00.012.100	131.038,42			
3.3.90.39	OUTROS SERVICOS DE TERCEIROS - PESSOA JURIDICA	0.1.01.012.001	12.600,00			
3.3.90.39	OUTROS SERVICOS DE TERCEIROS - PESSOA JURIDICA	0.1.01.012.001	55.203,75			
3.3.90.39	OUTROS SERVICOS DE TERCEIROS - PESSOA JURIDICA	0.1.01.012.001	77.000,00			
3.3.90.39	OUTROS SERVICOS DE TERCEIROS - PESSOA JURIDICA	0.1.01.012.001	533.880,69			
3.3.90.39	OUTROS SERVICOS DE TERCEIROS - PESSOA JURIDICA	0.1.08.012.008	20.000,00			
3.3.90.39	OUTROS SERVICOS DE TERCEIROS - PESSOA JURIDICA	0.1.08.012.019	50.000,00			
3.3.90.39	OUTROS SERVICOS DE TERCEIROS - PESSOA JURIDICA	0.1.11.012.004	50.000,00			

**PREFEITURA MUN. ITAPUÃ DO OESTE**

RUA AYRTON SENNA Nº. 1425, CENTRO - CNPJ:63761936/0001-55 Orçamento Programa - Exercício de 2021

Anexo 02

Page 9

**NATUREZA DA DESPESA POR ORGÃO**

PODER	02 PODER EXECUTIVO					
ORGÃO	06 SEC. MUN. DE EDUCACAO, CULT. E DESPORTO E LAZER - SEMECE					
Código	Especificação	F.R.-C.A.	Elemento	Modalidade	Grupo	Categoria Econômica
3.3.90.39	OUTROS SERVICOS DE TERCEIROS - PESSOA JURIDICA	0.1.11.012.004	100.000,00			
3.3.90.93	INDENIZAÇÕES E RESTITUIÇÕES	0.1.00.012.100	1.656,11			
4.0.00.00	DESPESAS DE CAPITAL					1.364.222,51
4.4.00.00	INVESTIMENTOS				1.364.222,51	
4.4.90.00	APLICAÇÕES DIRETAS			1.364.222,51		
4.4.90.51	OBRAS E INSTALAÇÕES	0.1.00.012.100	3.520,38			
4.4.90.51	OBRAS E INSTALAÇÕES	0.1.01.012.001	5.257,50			
4.4.90.51	OBRAS E INSTALAÇÕES	0.1.01.012.001	5.257,50			
4.4.90.51	OBRAS E INSTALAÇÕES	0.1.01.012.001	10.000,00			
4.4.90.51	OBRAS E INSTALAÇÕES	0.1.08.012.019	10.000,00			
4.4.90.51	OBRAS E INSTALAÇÕES	0.1.11.012.004	700.000,00			
4.4.90.52	EQUIPAMENTOS E MATERIAL PERMANENTE	0.1.00.012.100	32.983,88			
4.4.90.52	EQUIPAMENTOS E MATERIAL PERMANENTE	0.1.01.012.001	9.000,00			
4.4.90.52	EQUIPAMENTOS E MATERIAL PERMANENTE	0.1.01.012.001	33.502,46			
4.4.90.52	EQUIPAMENTOS E MATERIAL PERMANENTE	0.1.01.012.001	42.460,77			
4.4.90.52	EQUIPAMENTOS E MATERIAL PERMANENTE	0.1.01.012.001	53.727,21			
4.4.90.52	EQUIPAMENTOS E MATERIAL PERMANENTE	0.1.08.012.019	50.000,00			
4.4.90.52	EQUIPAMENTOS E MATERIAL PERMANENTE	0.1.11.012.004	407.461,31			
4.4.90.93	INDENIZAÇÕES E RESTITUIÇÕES	0.1.00.012.100	1.051,50			
TOTAL						11.627.315,33



## Anexo 02

Page 10

PODER ORGÃO		02 PODER EXECUTIVO 07 SEC. MUN. DE AGRICULTURA E MEIO AMBIENTE - SEMAGRI				
Código	Especificação	F.R.-C.A.	Elemento	Modalidade	Grupo	Categoria Econômica
3. 0. 00. 00	DESPESAS CORRENTES					590.556,79
3. 1. 00. 00	PESSOAL E ENCARGOS SOCIAIS				231.592,88	
3. 1. 90. 00	APLICAÇÕES DIRETAS			231.592,88		
3. 1. 90. 11	VENCIMENTOS E VANTAGENS FIXAS - PESSOAL CIVIL	0.1.00.002.001	191.592,88			
3. 1. 90. 13	OBRIGAÇÕES PATRONAIS	0.1.00.002.001	35.000,00			
3. 1. 90. 94	INDENIZAÇÕES E RESTITUIÇÕES TRABALHISTAS	0.1.00.002.001	5.000,00			
3. 3. 00. 00	OUTRAS DESPESAS CORRENTES				358.963,91	
3. 3. 90. 00	APLICAÇÕES DIRETAS			358.963,91		
3. 3. 90. 14	DIÁRIAS - CIVIL	0.1.00.002.001	4.000,00			
3. 3. 90. 30	MATERIAL DE CONSUMO	0.1.00.002.001	159.051,50			
3. 3. 90. 33	PASSAGENS E DESPESAS COM LOCOMOÇÃO	0.1.00.002.001	2.000,00			
3. 3. 90. 36	OUTROS SERVIÇOS DE TERCEIROS - PESSOA FÍSICA	0.1.00.002.001	1.000,00			
3. 3. 90. 39	OUTROS SERVICOS DE TERCEIROS - PESSOA JURIDICA	0.1.00.002.001	192.912,41			
4. 0. 00. 00	DESPESAS DE CAPITAL					36.549,00
4. 4. 00. 00	INVESTIMENTOS				36.549,00	
4. 4. 90. 00	APLICAÇÕES DIRETAS			36.549,00		
4. 4. 90. 52	EQUIPAMENTOS E MATERIAL PERMANENTE	0.1.00.002.001	36.549,00			
TOTAL						627.105,79



**PREFEITURA MUN. ITAPUÃ DO OESTE**

RUA AYRTON SENNA Nº. 1425, CENTRO - CNPJ:63761936/0001-55 Orçamento Programa - Exercício de 2021

Anexo 02

Page 11

**NATUREZA DA DESPESA POR ORGÃO**

PODER ORGÃO 02 PODER EXECUTIVO 08 SEC. MUN. DE TRABALHO E ASSIST. SOCIAL - SEMTAS						
Código	Especificação	F.R.-C.A.	Elemento	Modalidade	Grupo	Categoria Econômica
3.0.00.00	DESPESAS CORRENTES					1.223.340,90
3.1.00.00	PESSOAL E ENCARGOS SOCIAIS				733.731,01	
3.1.90.00	APLICAÇÕES DIRETAS			733.731,01		
3.1.90.11	VENCIMENTOS E VANTAGENS FIXAS - PESSOAL CIVIL	0.1.00.008.001	606.160,61			
3.1.90.13	OBRIGAÇÕES PATRONAIS	0.1.00.008.001	107.570,40			
3.1.90.94	INDENIZAÇÕES E RESTITUIÇÕES TRABALHISTAS	0.1.00.008.001	20.000,00			
3.3.00.00	OUTRAS DESPESAS CORRENTES				489.609,89	
3.3.50.00	TRANSFERÊNCIAS A INSTITUIÇÕES PRIVADAS SEM FINS LUCRATIVOS			25.000,00		
3.3.50.41	CONTRIBUICOES	0.1.00.008.100	25.000,00			
3.3.90.00	APLICAÇÕES DIRETAS			464.609,89		
3.3.90.14	DIÁRIAS - CIVIL	0.1.00.008.001	10.000,00			
3.3.90.14	DIÁRIAS - CIVIL	0.1.00.008.050	5.257,50			
3.3.90.14	DIÁRIAS - CIVIL	0.1.00.008.100	3.000,00			
3.3.90.14	DIÁRIAS - CIVIL	0.1.15.008.011	5.949,57			
3.3.90.14	DIÁRIAS - CIVIL	0.1.15.008.012	8.194,00			
3.3.90.14	DIÁRIAS - CIVIL	0.1.15.008.013	12.700,00			
3.3.90.14	DIÁRIAS - CIVIL	0.1.15.008.014	6.352,92			
3.3.90.14	DIÁRIAS - CIVIL	0.1.15.008.015	6.645,80			
3.3.90.30	MATERIAL DE CONSUMO	0.1.00.008.001	47.509,56			
3.3.90.30	MATERIAL DE CONSUMO	0.1.00.008.100	8.096,55			
3.3.90.30	MATERIAL DE CONSUMO	0.1.15.008.011	13.749,57			
3.3.90.30	MATERIAL DE CONSUMO	0.1.15.008.012	25.994,00			
3.3.90.30	MATERIAL DE CONSUMO	0.1.15.008.013	28.409,62			
3.3.90.30	MATERIAL DE CONSUMO	0.1.15.008.014	15.800,00			
3.3.90.30	MATERIAL DE CONSUMO	0.1.15.008.015	16.445,80			
3.3.90.32	MATERIAL, BEM OU SERVIÇO PARA DISTRIBUIÇÃO GRATUITA	0.1.00.008.001	10.500,00			
3.3.90.33	PASSAGENS E DESPESAS COM LOCOMOÇÃO	0.1.00.008.001	3.000,00			
3.3.90.33	PASSAGENS E DESPESAS COM LOCOMOÇÃO	0.1.00.008.050	2.103,00			
3.3.90.33	PASSAGENS E DESPESAS COM LOCOMOÇÃO	0.1.15.008.011	5.000,00			
3.3.90.33	PASSAGENS E DESPESAS COM LOCOMOÇÃO	0.1.15.008.012	21.194,00			
3.3.90.33	PASSAGENS E DESPESAS COM LOCOMOÇÃO	0.1.15.008.014	8.200,00			
3.3.90.33	PASSAGENS E DESPESAS COM LOCOMOÇÃO	0.1.15.008.015	10.645,80			
3.3.90.36	OUTROS SERVIÇOS DE TERCEIROS - PESSOA FÍSICA	0.1.00.008.001	54.410,27			
3.3.90.36	OUTROS SERVIÇOS DE TERCEIROS - PESSOA FÍSICA	0.1.15.008.011	4.949,56			
3.3.90.36	OUTROS SERVIÇOS DE TERCEIROS - PESSOA FÍSICA	0.1.15.008.014	4.000,00			
3.3.90.39	OUTROS SERVICOS DE TERCEIROS - PESSOA JURIDICA	0.1.00.008.001	67.675,33			
3.3.90.39	OUTROS SERVICOS DE TERCEIROS - PESSOA JURIDICA	0.1.15.008.011	7.813,56			
3.3.90.39	OUTROS SERVICOS DE TERCEIROS - PESSOA JURIDICA	0.1.15.008.012	20.864,00			
3.3.90.39	OUTROS SERVICOS DE TERCEIROS - PESSOA JURIDICA	0.1.15.008.013	15.564,00			



## Anexo 02

Page 12

PODER		02 PODER EXECUTIVO				
ORGÃO		08 SEC. MUN. DE TRABALHO E ASSIST. SOCIAL - SEMTAS				
Código	Especificação	F.R.-C.A.	Elemento	Modalidade	Grupo	Categoria Econômica
3. 3. 90. 39	OUTROS SERVICOS DE TERCEIROS - PESSOA JURIDICA	0.1.15.008.014	6.075,68			
3. 3. 90. 39	OUTROS SERVICOS DE TERCEIROS - PESSOA JURIDICA	0.1.15.008.015	8.509,80			
4. 0. 00. 00	DESPESAS DE CAPITAL					34.935,24
4. 4. 00. 00	INVESTIMENTOS				34.935,24	
4. 4. 90. 00	APLICAÇÕES DIRETAS			34.935,24		
4. 4. 90. 52	EQUIPAMENTOS E MATERIAL PERMANENTE	0.1.15.008.011	6.899,12			
4. 4. 90. 52	EQUIPAMENTOS E MATERIAL PERMANENTE	0.1.15.008.012	18.390,32			
4. 4. 90. 52	EQUIPAMENTOS E MATERIAL PERMANENTE	0.1.15.008.015	9.645,80			
TOTAL						1.258.276,14



## Anexo 02

Page 13

PODER ORGÃO		02 PODER EXECUTIVO 09 SEC. MUN. DE FAZENDA - SEMFAZ				
Código	Especificação	F.R.-C.A.	Elemento	Modalidade	Grupo	Categoria Econômica
3.0.00.00	DESPESAS CORRENTES					1.526.556,75
3.1.00.00	PESSOAL E ENCARGOS SOCIAIS				781.257,00	
3.1.90.00	APLICAÇÕES DIRETAS			781.257,00		
3.1.90.11	VENCIMENTOS E VANTAGENS FIXAS - PESSOAL CIVIL	0.1.00.002.001	480.200,00			
3.1.90.13	OBRIGAÇÕES PATRONAIS	0.1.00.002.001	110.257,00			
3.1.90.91	SENTENÇAS JUDICIAIS	0.1.00.002.001	132.300,00			
3.1.90.94	INDENIZAÇÕES E RESTITUIÇÕES TRABALHISTAS	0.1.00.002.001	58.500,00			
3.2.00.00	JUROS E ENCARGOS DA DÍVIDA				6.385,00	
3.2.90.00	APLICAÇÕES DIRETAS			6.385,00		
3.2.90.21	JUROS SOBRE A DÍVIDA POR CONTRATO	0.1.00.002.001	6.385,00			
3.3.00.00	OUTRAS DESPESAS CORRENTES				738.914,75	
3.3.90.00	APLICAÇÕES DIRETAS			738.914,75		
3.3.90.14	DIÁRIAS - CIVIL	0.1.00.002.001	23.857,00			
3.3.90.30	MATERIAL DE CONSUMO	0.1.00.002.001	35.333,00			
3.3.90.33	PASSAGENS E DESPESAS COM LOCOMOÇÃO	0.1.00.002.001	8.452,00			
3.3.90.36	OUTROS SERVIÇOS DE TERCEIROS - PESSOA FÍSICA	0.1.00.002.001	81.357,32			
3.3.90.39	OUTROS SERVICOS DE TERCEIROS - PESSOA JURIDICA	0.1.00.002.001	121.272,43			
3.3.90.47	OBRIGAÇÕES TRIBUTÁRIAS E CONTRIBUTIVAS	0.1.00.002.001	422.643,00			
3.3.90.59	PENSÕES ESPECIAIS	0.1.00.002.001	21.000,00			
3.3.90.91	SENTENÇAS JUDICIAIS	0.1.00.002.001	25.000,00			
4.0.00.00	DESPESAS DE CAPITAL					345.603,81
4.4.00.00	INVESTIMENTOS				47.828,25	
4.4.90.00	APLICAÇÕES DIRETAS			47.828,25		
4.4.90.52	EQUIPAMENTOS E MATERIAL PERMANENTE	0.1.00.002.001	47.828,25			
4.6.00.00	AMORTIZACAO DA DÍVIDA				297.775,56	
4.6.90.00	APLICAÇÕES DIRETAS			297.775,56		
4.6.90.71	PRINCIPAL DA DÍVIDA CONTRATUAL RESGATADO	0.1.00.002.001	297.775,56			
TOTAL						1.872.160,56



**PREFEITURA MUN. ITAPUÃ DO OESTE**

RUA AYRTON SENNA Nº. 1425, CENTRO - CNPJ:63761936/0001-55 Orçamento Programa - Exercício de 2021

Anexo 02

Page 14

**NATUREZA DA DESPESA POR ORGÃO**

TOTAL GERAL

27.586.984,00

---

MOISES GARCIA CAVALHEIRO  
CHEFE DO EXECUTIVO

---

MARCOS PAIVA  
SECRETARIO MUNICIPAL

---

ELIZANDRA DA S. MONTEIRO BARBOSA  
DIRETORA DE PLANEJAMENTO

### NATUREZA DA DESPESA POR ORGÃO E UNIDADE

PODER	01 PODER LEGISLATIVO					
ORGÃO	01 CAMARA MUNICIPAL					
UNIDADE	00 CAMARA MUNICIPAL					
Código	Especificação	F.R.-C.A.	Elemento	Modalidade	Grupo	Categoria Econômica
3.0.00.00	DESPESAS CORRENTES					1.181.431,72
3.1.00.00	PESSOAL E ENCARGOS SOCIAIS				907.431,72	
3.1.90.00	APLICAÇÕES DIRETAS			907.431,72		
3.1.90.11	VENCIMENTOS E VANTAGENS FIXAS - PESSOAL CIVIL	0.1.00.001.001	686.796,74			
3.1.90.13	OBRIGAÇÕES PATRONAIS	0.1.00.001.001	199.634,98			
3.1.90.92	DESPESAS DE EXERCICIOS ANTERIORES	0.1.00.001.001	1.000,00			
3.1.90.94	INDENIZAÇÕES E RESTITUIÇÕES TRABALHISTAS	0.1.00.001.001	20.000,00			
3.3.00.00	OUTRAS DESPESAS CORRENTES				274.000,00	
3.3.90.00	APLICAÇÕES DIRETAS			274.000,00		
3.3.90.14	DIÁRIAS - CIVIL	0.1.00.001.001	50.000,00			
3.3.90.30	MATERIAL DE CONSUMO	0.1.00.001.001	30.000,00			
3.3.90.33	PASSAGENS E DESPESAS COM LOCOMOÇÃO	0.1.00.001.001	30.000,00			
3.3.90.36	OUTROS SERVIÇOS DE TERCEIROS - PESSOA FÍSICA	0.1.00.001.001	2.000,00			
3.3.90.39	OUTROS SERVICOS DE TERCEIROS - PESSOA JURIDICA	0.1.00.001.001	160.000,00			
3.3.90.92	DESPESAS DE EXERCICIOS ANTERIORES	0.1.00.001.001	2.000,00			
4.0.00.00	DESPESAS DE CAPITAL					114.899,31
4.4.00.00	INVESTIMENTOS				114.899,31	
4.4.90.00	APLICAÇÕES DIRETAS			114.899,31		
4.4.90.51	OBRAS E INSTALAÇÕES	0.1.00.001.001	50.000,00			
4.4.90.52	EQUIPAMENTOS E MATERIAL PERMANENTE	0.1.00.001.001	64.899,31			
TOTAL						1.296.331,03

**PREFEITURA MUN. ITAPUÃ DO OESTE**

RUA AYRTON SENNA Nº. 1425, CENTRO - CNPJ:63761936/0001-55

Anexo 02

Page 2

Orçamento Programa - Exercício de 2021

**NATUREZA DA DESPESA POR ORGÃO E UNIDADE**

PODER	02	PODER EXECUTIVO				
ORGÃO	02	GABINETE DO PREFEITO				
UNIDADE	01	GABINETE DO PREFEITO				
Código	Especificação	F.R.-C.A.	Elemento	Modalidade	Grupo	Categoria Econômica
3.0.00.00	DESPESAS CORRENTES					750.211,08
3.1.00.00	PESSOAL E ENCARGOS SOCIAIS				692.500,00	
3.1.90.00	APLICAÇÕES DIRETAS			692.500,00		
3.1.90.11	VENCIMENTOS E VANTAGENS FIXAS - PESSOAL CIVIL	0.1.00.002.001	530.000,00			
3.1.90.13	OBRIGAÇÕES PATRONAIS	0.1.00.002.001	120.000,00			
3.1.90.94	INDENIZAÇÕES E RESTITUIÇÕES TRABALHISTAS	0.1.00.002.001	42.500,00			
3.3.00.00	OUTRAS DESPESAS CORRENTES				57.711,08	
3.3.90.00	APLICAÇÕES DIRETAS			57.711,08		
3.3.90.14	DIÁRIAS - CIVIL	0.1.00.002.001	21.500,00			
3.3.90.30	MATERIAL DE CONSUMO	0.1.00.002.001	10.000,00			
3.3.90.33	PASSAGENS E DESPESAS COM LOCOMOÇÃO	0.1.00.002.001	10.300,00			
3.3.90.39	OUTROS SERVICOS DE TERCEIROS - PESSOA JURIDICA	0.1.00.002.001	15.911,08			
TOTAL						750.211,08

### NATUREZA DA DESPESA POR ORGÃO E UNIDADE

PODER		02 PODER EXECUTIVO				
ORGÃO		03 SEC. MUN. DE ADMINIST. E PLANEJAMENTO - SEMAP				
UNIDADE		01 SEC. MUN. DE ADMINIST. E PLANEJAMENTO				
Código	Especificação	F.R.-C.A.	Elemento	Modalidade	Grupo	Categoria Econômica
3.0.00.00	DESPESAS CORRENTES					1.386.669,10
3.1.00.00	PESSOAL E ENCARGOS SOCIAIS				521.669,10	
3.1.90.00	APLICAÇÕES DIRETAS			521.669,10		
3.1.90.11	VENCIMENTOS E VANTAGENS FIXAS - PESSOAL CIVIL	0.1.00.002.001	407.276,11			
3.1.90.13	OBRIGAÇÕES PATRONAIS	0.1.00.002.001	94.000,00			
3.1.90.94	INDENIZAÇÕES E RESTITUIÇÕES TRABALHISTAS	0.1.00.002.001	20.392,99			
3.3.00.00	OUTRAS DESPESAS CORRENTES				865.000,00	
3.3.90.00	APLICAÇÕES DIRETAS			865.000,00		
3.3.90.14	DIÁRIAS - CIVIL	0.1.00.002.001	12.000,00			
3.3.90.30	MATERIAL DE CONSUMO	0.1.00.002.001	35.000,00			
3.3.90.33	PASSAGENS E DESPESAS COM LOCOMOÇÃO	0.1.00.002.001	5.000,00			
3.3.90.36	OUTROS SERVIÇOS DE TERCEIROS - PESSOA FÍSICA	0.1.00.002.001	3.000,00			
3.3.90.39	OUTROS SERVICOS DE TERCEIROS - PESSOA JURIDICA	0.1.00.002.001	810.000,00			
4.0.00.00	DESPESAS DE CAPITAL					5.000,00
4.4.00.00	INVESTIMENTOS				5.000,00	
4.4.90.00	APLICAÇÕES DIRETAS			5.000,00		
4.4.90.52	EQUIPAMENTOS E MATERIAL PERMANENTE	0.1.00.002.001	5.000,00			
9.0.00.00	RESERVA DE CONTINGENCIA E RESERVA DO RPPS					100.000,00
9.9.00.00	RESERVA DE CONTINGENCIA E RESERVA DO RPPS				100.000,00	
9.9.99.00	RESERVA DE CONTINGENCIA E RESERVA DO RPPS			100.000,00		
9.9.99.99	RESERVA DE CONTINGENCIA E RESERVA DO RPPS	0.1.00.002.001	100.000,00			
TOTAL						1.491.669,10

### NATUREZA DA DESPESA POR ORGÃO E UNIDADE

PODER	02	PODER EXECUTIVO				
ORGÃO	04	SEC. MUN. DE OBRAS E SERV. PUBLICOS - SEMOSP				
UNIDADE	01	SEC. MUNICIPAL DE OBRAS E SERV. PUBLICOS				
Código	Especificação	F.R.-C.A.	Elemento	Modalidade	Grupo	Categoria Econômica
3.0.00.00	DESPESAS CORRENTES					2.841.167,17
3.1.00.00	PESSOAL E ENCARGOS SOCIAIS				1.597.000,00	
3.1.90.00	APLICAÇÕES DIRETAS			1.597.000,00		
3.1.90.11	VENCIMENTOS E VANTAGENS FIXAS - PESSOAL CIVIL	0.1.00.002.001	1.310.000,00			
3.1.90.13	OBRIGAÇÕES PATRONAIS	0.1.00.002.001	275.000,00			
3.1.90.16	OUTRAS DESPESAS VARIÁVEIS - PESSOAL CIVIL	0.1.00.002.001	2.000,00			
3.1.90.91	SENTENCAS JUDICIAIS	0.1.00.002.001	1.000,00			
3.1.90.94	INDENIZAÇÕES E RESTITUIÇÕES TRABALHISTAS	0.1.00.002.001	9.000,00			
3.3.00.00	OUTRAS DESPESAS CORRENTES				1.244.167,17	
3.3.90.00	APLICAÇÕES DIRETAS			1.244.167,17		
3.3.90.14	DIÁRIAS - CIVIL	0.1.00.002.001	10.000,00			
3.3.90.30	MATERIAL DE CONSUMO	0.1.00.002.001	526.163,42			
3.3.90.30	MATERIAL DE CONSUMO	0.1.09.002.001	39.605,08			
3.3.90.30	MATERIAL DE CONSUMO	0.2.10.002.007	21.989,00			
3.3.90.36	OUTROS SERVIÇOS DE TERCEIROS - PESSOA FÍSICA	0.1.00.002.001	4.000,00			
3.3.90.39	OUTROS SERVICOS DE TERCEIROS - PESSOA JURIDICA	0.1.00.002.001	445.088,67			
3.3.90.39	OUTROS SERVICOS DE TERCEIROS - PESSOA JURIDICA	0.2.10.002.007	8.400,00			
3.3.90.47	OBRIGAÇÕES TRIBUTÁRIAS E CONTRIBUTIVAS	0.2.10.002.007	181.921,00			
3.3.90.59	PENSÕES ESPECIAIS	0.1.00.002.001	7.000,00			
4.0.00.00	DESPESAS DE CAPITAL					20.000,00
4.4.00.00	INVESTIMENTOS				20.000,00	
4.4.90.00	APLICAÇÕES DIRETAS			20.000,00		
4.4.90.52	EQUIPAMENTOS E MATERIAL PERMANENTE	0.1.00.002.001	15.000,00			
4.4.90.93	INDENIZAÇÕES E RESTITUIÇÕES	0.1.00.002.001	5.000,00			
TOTAL						2.861.167,17



### NATUREZA DA DESPESA POR ORGÃO E UNIDADE

PODER		02 PODER EXECUTIVO				
ORGÃO		05 SEC. MUN. DE SAUDE - SEMSAU				
UNIDADE		01 SEC. MUN. DE SAUDE				
Código	Especificação	F.R.-C.A.	Elemento	Modalidade	Grupo	Categoria Econômica
3.0.00.00	DESPESAS CORRENTES					206.735,85
3.1.00.00	PESSOAL E ENCARGOS SOCIAIS				181.000,00	
3.1.90.00	APLICAÇÕES DIRETAS			181.000,00		
3.1.90.11	VENCIMENTOS E VANTAGENS FIXAS - PESSOAL CIVIL	0.1.02.010.001	130.000,00			
3.1.90.13	OBRIGAÇÕES PATRONAIS	0.1.02.010.001	26.000,00			
3.1.90.94	INDENIZAÇÕES E RESTITUIÇÕES TRABALHISTAS	0.1.02.010.001	25.000,00			
3.3.00.00	OUTRAS DESPESAS CORRENTES				25.735,85	
3.3.90.00	APLICAÇÕES DIRETAS			25.735,85		
3.3.90.14	DIÁRIAS - CIVIL	0.1.02.010.001	3.000,00			
3.3.90.14	DIÁRIAS - CIVIL	0.1.02.010.001	3.535,85			
3.3.90.30	MATERIAL DE CONSUMO	0.1.02.010.001	3.000,00			
3.3.90.33	PASSAGENS E DESPESAS COM LOCOMOÇÃO	0.1.02.010.001	2.500,00			
3.3.90.36	OUTROS SERVIÇOS DE TERCEIROS - PESSOA FÍSICA	0.1.02.010.001	11.700,00			
3.3.90.39	OUTROS SERVICOS DE TERCEIROS - PESSOA JURIDICA	0.1.02.010.001	2.000,00			
4.0.00.00	DESPESAS DE CAPITAL					1.000,00
4.4.00.00	INVESTIMENTOS				1.000,00	
4.4.90.00	APLICAÇÕES DIRETAS			1.000,00		
4.4.90.52	EQUIPAMENTOS E MATERIAL PERMANENTE	0.1.02.010.001	1.000,00			
TOTAL						207.735,85

**PREFEITURA MUN. ITAPUÁ DO OESTE**

RUA AYRTON SENNA Nº. 1425, CENTRO - CNPJ:63761936/0001-55

Anexo 02

Page 6

Orçamento Programa - Exercício de 2021

**NATUREZA DA DESPESA POR ORGÃO E UNIDADE**

PODER	02 PODER EXECUTIVO					
ORGÃO	05 SEC. MUN. DE SAUDE - SEMSAU					
UNIDADE	02 FUNDO MUN. DE SAUDE - BLOCO CUSTEIO - ATENÇÃO BÁSICA					
Código	Especificação	F.R.-C.A.	Elemento	Modalidade	Grupo	Categoria Econômica
3.0.00.00	DESPESAS CORRENTES					5.219.408,31
3.1.00.00	PESSOAL E ENCARGOS SOCIAIS				2.984.840,00	
3.1.90.00	APLICAÇÕES DIRETAS			2.984.840,00		
3.1.90.11	VENCIMENTOS E VANTAGENS FIXAS - PESSOAL CIVIL	0.1.02.010.001	1.310.000,00			
3.1.90.11	VENCIMENTOS E VANTAGENS FIXAS - PESSOAL CIVIL	0.1.02.010.001	185.000,00			
3.1.90.11	VENCIMENTOS E VANTAGENS FIXAS - PESSOAL CIVIL	0.1.02.010.001	300.000,00			
3.1.90.11	VENCIMENTOS E VANTAGENS FIXAS - PESSOAL CIVIL	0.1.27.010.022	456.450,00			
3.1.90.11	VENCIMENTOS E VANTAGENS FIXAS - PESSOAL CIVIL	0.1.27.010.137	93.000,00			
3.1.90.11	VENCIMENTOS E VANTAGENS FIXAS - PESSOAL CIVIL	0.1.27.010.024	40.300,00			
3.1.90.13	OBRIGAÇÕES PATRONAIS	0.1.02.010.001	276.000,00			
3.1.90.13	OBRIGAÇÕES PATRONAIS	0.1.02.010.001	120.720,00			
3.1.90.13	OBRIGAÇÕES PATRONAIS	0.1.02.010.001	82.650,00			
3.1.90.91	SENTENÇAS JUDICIAIS	0.1.02.010.001	1.000,00			
3.1.90.91	SENTENÇAS JUDICIAIS	0.1.27.010.022	3.000,00			
3.1.90.94	INDENIZAÇÕES E RESTITUIÇÕES TRABALHISTAS	0.1.02.010.001	110.720,00			
3.1.90.94	INDENIZAÇÕES E RESTITUIÇÕES TRABALHISTAS	0.1.02.010.001	1.000,00			
3.1.90.94	INDENIZAÇÕES E RESTITUIÇÕES TRABALHISTAS	0.1.02.010.001	1.000,00			
3.1.90.94	INDENIZAÇÕES E RESTITUIÇÕES TRABALHISTAS	0.1.27.010.022	4.000,00			
3.3.00.00	OUTRAS DESPESAS CORRENTES				2.234.568,31	
3.3.90.00	APLICAÇÕES DIRETAS			2.234.568,31		
3.3.90.14	DIÁRIAS - CIVIL	0.1.27.010.137	5.000,00			
3.3.90.14	DIÁRIAS - CIVIL	0.1.27.010.021	10.000,00			
3.3.90.14	DIÁRIAS - CIVIL	0.1.27.010.053	10.000,00			
3.3.90.30	MATERIAL DE CONSUMO	0.1.00.010.001	1.000,00			
3.3.90.30	MATERIAL DE CONSUMO	0.1.02.010.001	5.000,00			
3.3.90.30	MATERIAL DE CONSUMO	0.1.02.010.001	5.000,00			
3.3.90.30	MATERIAL DE CONSUMO	0.1.21.010.121	132.489,00			
3.3.90.30	MATERIAL DE CONSUMO	0.1.27.010.137	27.400,00			
3.3.90.30	MATERIAL DE CONSUMO	0.1.27.010.018	6.000,00			
3.3.90.30	MATERIAL DE CONSUMO	0.1.27.010.136	396.090,89			
3.3.90.30	MATERIAL DE CONSUMO	0.1.27.010.021	70.000,00			
3.3.90.30	MATERIAL DE CONSUMO	0.1.27.010.053	26.700,24			
3.3.90.33	PASSAGENS E DESPESAS COM LOCOMOÇÃO	0.1.27.010.137	11.000,00			
3.3.90.36	OUTROS SERVIÇOS DE TERCEIROS - PESSOA FÍSICA	0.1.00.010.001	974,55			
3.3.90.36	OUTROS SERVIÇOS DE TERCEIROS - PESSOA FÍSICA	0.1.02.010.001	1.030.000,00			
3.3.90.36	OUTROS SERVIÇOS DE TERCEIROS - PESSOA FÍSICA	0.1.02.010.001	22.282,89			
3.3.90.36	OUTROS SERVIÇOS DE TERCEIROS - PESSOA FÍSICA	0.1.27.010.136	3.000,00			
3.3.90.36	OUTROS SERVIÇOS DE TERCEIROS - PESSOA FÍSICA	0.1.27.010.138	62.225,16			
3.3.90.36	OUTROS SERVIÇOS DE TERCEIROS - PESSOA FÍSICA	0.1.27.010.021	10.000,00			
3.3.90.36	OUTROS SERVIÇOS DE TERCEIROS - PESSOA FÍSICA	0.1.27.010.053	2.000,00			
3.3.90.39	OUTROS SERVIÇOS DE TERCEIROS - PESSOA JURÍDICA	0.1.02.010.001	21.560,00			
3.3.90.39	OUTROS SERVIÇOS DE TERCEIROS - PESSOA JURÍDICA	0.1.02.010.001	26.177,58			
3.3.90.39	OUTROS SERVIÇOS DE TERCEIROS - PESSOA JURÍDICA	0.1.27.010.136	88.000,00			
3.3.90.39	OUTROS SERVIÇOS DE TERCEIROS - PESSOA JURÍDICA	0.1.27.010.018	6.000,00			
3.3.90.39	OUTROS SERVIÇOS DE TERCEIROS - PESSOA JURÍDICA	0.1.27.010.137	34.000,00			
3.3.90.39	OUTROS SERVIÇOS DE TERCEIROS - PESSOA JURÍDICA	0.1.27.010.021	57.880,00			

**PREFEITURA MUN. ITAPUÃ DO OESTE**

RUA AYRTON SENNA Nº. 1425, CENTRO - CNPJ:63761936/0001-55

## Anexo 02

Page 7

Orçamento Programa - Exercício de 2021

### NATUREZA DA DESPESA POR ORGÃO E UNIDADE

PODER		02 PODER EXECUTIVO				
ORGÃO		05 SEC. MUN. DE SAUDE - SEMSAU				
UNIDADE		02 FUNDO MUN. DE SAUDE - BLOCO CUSTEIO - ATENÇÃO BÁSICA				
Código	Especificação	F.R.-C.A.	Elemento	Modalidade	Grupo	Categoria Econômica
3. 3. 90. 39	OUTROS SERVICOS DE TERCEIROS - PESSOA JURIDICA	0.1.27.010.032	119.788,00	9.000,00	9.000,00	9.000,00
3. 3. 90. 39	OUTROS SERVICOS DE TERCEIROS - PESSOA JURIDICA	0.1.27.010.041	15.000,00			
3. 3. 90. 39	OUTROS SERVICOS DE TERCEIROS - PESSOA JURIDICA	0.1.27.010.053	30.000,00			
4. 0. 00. 00	DESPESAS DE CAPITAL					
4. 4. 00. 00	INVESTIMENTOS					
4. 4. 90. 00	APLICAÇÕES DIRETAS					
4. 4. 90. 52	EQUIPAMENTOS E MATERIAL PERMANENTE	0.1.00.010.001	5.000,00			
4. 4. 90. 52	EQUIPAMENTOS E MATERIAL PERMANENTE	0.1.27.010.136	3.000,00			
4. 4. 90. 52	EQUIPAMENTOS E MATERIAL PERMANENTE	0.1.27.010.053	1.000,00			
TOTAL						5.228.408,31

**PREFEITURA MUN. ITAPUÃ DO OESTE**

RUA AYRTON SENNA Nº. 1425, CENTRO - CNPJ:63761936/0001-55

Anexo 02

Page 8

Orçamento Programa - Exercício de 2021

**NATUREZA DA DESPESA POR ORGÃO E UNIDADE**

PODER	02	PODER EXECUTIVO				
ORGÃO	05	SEC. MUN. DE SAUDE - SEMSAU				
UNIDADE	03	FUNDO MUN. DE SAUDE - BLOCO CUSTEIO - MÉDIA E ALTA COMPLEXID				
Código	Especificação	F.R.-C.A.	Elemento	Modalidade	Grupo	Categoria Econômica
3.0.00.00	DESPESAS CORRENTES					278.369,36
3.3.00.00	OUTRAS DESPESAS CORRENTES				278.369,36	
3.3.90.00	APLICAÇÕES DIRETAS			278.369,36		
3.3.90.39	OUTROS SERVICOS DE TERCEIROS - PESSOA JURIDICA	0.1.02.010.001	81.411,80			
3.3.90.39	OUTROS SERVICOS DE TERCEIROS - PESSOA JURIDICA	0.1.27.010.041	196.957,56			
TOTAL						278.369,36

**PREFEITURA MUN. ITAPUÃ DO OESTE**

RUA AYRTON SENNA Nº. 1425, CENTRO - CNPJ:63761936/0001-55

Anexo 02

Page 9

Orçamento Programa - Exercício de 2021

**NATUREZA DA DESPESA POR ORGÃO E UNIDADE**

PODER	02	PODER EXECUTIVO				
ORGÃO	05	SEC. MUN. DE SAUDE - SEMSAU				
UNIDADE	04	FUNDO MUN. DE SAUDE - BLOCO CUSTEIO- ASSISTÊNCIA FARMACÊUTICA				
Código	Especificação	F.R.-C.A.	Elemento	Modalidade	Grupo	Categoria Econômica
3.0.00.00	DESPESAS CORRENTES					73.075,00
3.3.00.00	OUTRAS DESPESAS CORRENTES				73.075,00	
3.3.90.00	APLICAÇÕES DIRETAS			73.075,00		
3.3.90.30	MATERIAL DE CONSUMO	0.1.21.010.061	10.850,00			
3.3.90.30	MATERIAL DE CONSUMO	0.1.27.010.061	62.225,00			
TOTAL						73.075,00



## Anexo 02

Orçamento Programa - Exercício de 2021

### NATUREZA DA DESPESA POR ORGÃO E UNIDADE

**PREFEITURA MUN. ITAPUÃ DO OESTE**

RUA AYRTON SENNA Nº. 1425, CENTRO - CNPJ:63761936/0001-55

Anexo 02

Page 11

Orçamento Programa - Exercício de 2021

**NATUREZA DA DESPESA POR ORGÃO E UNIDADE**

PODER	02	PODER EXECUTIVO				
ORGÃO	05	SEC. MUN. DE SAUDE - SEMSAU				
UNIDADE	06	FUNDO MUN. DE SAUDE - BLOCO INVESTIMENTO				
Código	Especificação	F.R.-C.A.	Elemento	Modalidade	Grupo	Categoria Econômica
4.0.00.00	DESPESAS DE CAPITAL					2.000,00
4.4.00.00	INVESTIMENTOS				2.000,00	
4.4.90.00	APLICAÇÕES DIRETAS			2.000,00		
4.4.90.51	OBRAS E INSTALAÇÕES	0.1.02.010.001	1.000,00			
4.4.90.52	EQUIPAMENTOS E MATERIAL PERMANENTE	0.1.02.010.001	1.000,00			
<b>T O T A L</b>						<b>2.000,00</b>

**PREFEITURA MUN. ITAPUÁ DO OESTE**

RUA AYRTON SENNA Nº. 1425, CENTRO - CNPJ:63761936/0001-55

Anexo 02

Page 12

Orçamento Programa - Exercício de 2021

**NATUREZA DA DESPESA POR ORGÃO E UNIDADE**

PODER	02	PODER EXECUTIVO				
ORGÃO	06	SEC. MUN. DE EDUCACAO, CULT. E DESPORTO E LAZER - SEMECE				
UNIDADE	01	SEC. MUN. DE EDUCACAO, CULT. E DESPORTO E LAZER				
Código	Especificação	F.R.-C.A.	Elemento	Modalidade	Grupo	Categoria Econômica
3.0.00.00	DESPESAS CORRENTES					3.862.756,01
3.1.00.00	PESSOAL E ENCARGOS SOCIAIS				1.055.625,17	
3.1.90.00	APLICAÇÕES DIRETAS			1.055.625,17		
3.1.90.11	VENCIMENTOS E VANTAGENS FIXAS - PESSOAL CIVIL	0.1.00.012.100	357.510,00			
3.1.90.11	VENCIMENTOS E VANTAGENS FIXAS - PESSOAL CIVIL	0.1.01.012.001	487.279,08			
3.1.90.13	OBRIGAÇÕES PATRONAIS	0.1.00.012.100	79.914,00			
3.1.90.13	OBRIGAÇÕES PATRONAIS	0.1.01.012.001	102.660,50			
3.1.90.91	SENTENÇAS JUDICIAIS	0.1.01.012.001	1.104,08			
3.1.90.94	INDENIZAÇÕES E RESTITUIÇÕES TRABALHISTAS	0.1.00.012.100	24.949,36			
3.1.90.94	INDENIZAÇÕES E RESTITUIÇÕES TRABALHISTAS	0.1.01.012.001	2.208,15			
3.3.00.00	OUTRAS DESPESAS CORRENTES				2.807.130,84	
3.3.50.00	TRANSFERÊNCIAS A INSTITUIÇÕES PRIVADAS SEM FINS LUCR			443.836,92		
3.3.50.41	CONTRIBUICOES	0.1.01.012.001	443.836,92			
3.3.90.00	APLICAÇÕES DIRETAS			2.363.293,92		
3.3.90.14	DIÁRIAS - CIVIL	0.1.00.012.100	2.208,15			
3.3.90.14	DIÁRIAS - CIVIL	0.1.01.012.001	2.100,00			
3.3.90.14	DIÁRIAS - CIVIL	0.1.01.012.001	17.309,00			
3.3.90.14	DIÁRIAS - CIVIL	0.1.08.012.019	6.900,00			
3.3.90.30	MATERIAL DE CONSUMO	0.1.00.012.034	3.000,00			
3.3.90.30	MATERIAL DE CONSUMO	0.1.00.012.100	659.646,41			
3.3.90.30	MATERIAL DE CONSUMO	0.1.00.012.001	63.423,74			
3.3.90.30	MATERIAL DE CONSUMO	0.1.01.012.001	23.996,04			
3.3.90.30	MATERIAL DE CONSUMO	0.1.01.012.001	157.294,92			
3.3.90.30	MATERIAL DE CONSUMO	0.1.01.012.001	65.193,00			
3.3.90.30	MATERIAL DE CONSUMO	0.1.01.012.001	52.000,00			
3.3.90.30	MATERIAL DE CONSUMO	0.1.08.012.019	67.302,80			
3.3.90.30	MATERIAL DE CONSUMO	0.1.08.012.007	106.733,30			
3.3.90.30	MATERIAL DE CONSUMO	0.1.08.012.026	23.000,00			
3.3.90.30	MATERIAL DE CONSUMO	0.1.08.012.027	20.000,00			
3.3.90.30	MATERIAL DE CONSUMO	0.1.08.012.028	20.000,00			
3.3.90.30	MATERIAL DE CONSUMO	0.1.08.012.034	3.154,50			
3.3.90.30	MATERIAL DE CONSUMO	0.1.08.012.008	69.879,95			
3.3.90.33	PASSAGENS E DESPESAS COM LOCOMOÇÃO	0.1.00.012.100	2.312,22			
3.3.90.33	PASSAGENS E DESPESAS COM LOCOMOÇÃO	0.1.01.012.001	12.933,45			
3.3.90.33	PASSAGENS E DESPESAS COM LOCOMOÇÃO	0.1.08.012.019	7.728,52			
3.3.90.36	OUTROS SERVIÇOS DE TERCEIROS - PESSOA FÍSICA	0.1.01.012.001	70.490,38			
3.3.90.36	OUTROS SERVIÇOS DE TERCEIROS - PESSOA FÍSICA	0.1.01.012.001	48.056,07			
3.3.90.36	OUTROS SERVIÇOS DE TERCEIROS - PESSOA FÍSICA	0.1.01.012.001	21.600,00			
3.3.90.39	OUTROS SERVICOS DE TERCEIROS - PESSOA JURIDICA	0.1.00.012.100	86.690,92			
3.3.90.39	OUTROS SERVICOS DE TERCEIROS - PESSOA JURIDICA	0.1.01.012.001	12.600,00			
3.3.90.39	OUTROS SERVICOS DE TERCEIROS - PESSOA JURIDICA	0.1.01.012.001	533.880,69			
3.3.90.39	OUTROS SERVICOS DE TERCEIROS - PESSOA JURIDICA	0.1.01.012.001	55.203,75			
3.3.90.39	OUTROS SERVICOS DE TERCEIROS - PESSOA JURIDICA	0.1.01.012.001	77.000,00			
3.3.90.39	OUTROS SERVICOS DE TERCEIROS - PESSOA JURIDICA	0.1.08.012.019	50.000,00			
3.3.90.39	OUTROS SERVICOS DE TERCEIROS - PESSOA JURIDICA	0.1.08.012.008	20.000,00			
3.3.90.93	INDENIZAÇÕES E RESTITUIÇÕES	0.1.00.012.100	1.656,11			



**PREFEITURA MUN. ITAPUÃ DO OESTE**

RUA AYRTON SENNA Nº. 1425, CENTRO - CNPJ:63761936/0001-55

Anexo 02

Page 13

Orçamento Programa - Exercício de 2021

**NATUREZA DA DESPESA POR ORGÃO E UNIDADE**

PODER	02	PODER EXECUTIVO				
ORGÃO	06	SEC. MUN. DE EDUCACAO, CULT. E DESPORTO E LAZER - SEMECE				
UNIDADE	01	SEC. MUN. DE EDUCACAO, CULT. E DESPORTO E LAZER				
Código	Especificação	F.R.-C.A.	Elemento	Modalidade	Grupo	Categoria Econômica
4.0.00.00	DESPESAS DE CAPITAL					227.246,20
4.4.00.00	INVESTIMENTOS				227.246,20	
4.4.90.00	APLICAÇÕES DIRETAS			227.246,20		
4.4.90.51	OBRAS E INSTALAÇÕES	0.1.00.012.100	3.520,38			
4.4.90.51	OBRAS E INSTALAÇÕES	0.1.01.012.001	5.257,50			
4.4.90.51	OBRAS E INSTALAÇÕES	0.1.01.012.001	5.257,50			
4.4.90.51	OBRAS E INSTALAÇÕES	0.1.01.012.001	10.000,00			
4.4.90.51	OBRAS E INSTALAÇÕES	0.1.08.012.019	10.000,00			
4.4.90.52	EQUIPAMENTOS E MATERIAL PERMANENTE	0.1.00.012.100	3.468,88			
4.4.90.52	EQUIPAMENTOS E MATERIAL PERMANENTE	0.1.01.012.001	9.000,00			
4.4.90.52	EQUIPAMENTOS E MATERIAL PERMANENTE	0.1.01.012.001	42.460,77			
4.4.90.52	EQUIPAMENTOS E MATERIAL PERMANENTE	0.1.01.012.001	53.727,21			
4.4.90.52	EQUIPAMENTOS E MATERIAL PERMANENTE	0.1.01.012.001	33.502,46			
4.4.90.52	EQUIPAMENTOS E MATERIAL PERMANENTE	0.1.08.012.019	50.000,00			
4.4.90.93	INDENIZAÇÕES E RESTITUIÇÕES	0.1.00.012.100	1.051,50			
TOTAL						4.090.002,21

### NATUREZA DA DESPESA POR ORGÃO E UNIDADE

PODER		02 PODER EXECUTIVO				
ORGÃO		06 SEC. MUN. DE EDUCACAO, CULT. E DESPORTO E LAZER - SEMECE				
UNIDADE		02 FUNDO DE MAN. E DES. DA EDUC. BASICA E DE VALOR PR				
Código	Especificação	F.R.-C.A.	Elemento	Modalidade	Grupo	Categoria Econômica
3.0.00.00	DESPESAS CORRENTES					6.275.614,11
3.1.00.00	PESSOAL E ENCARGOS SOCIAIS				6.005.856,50	
3.1.90.00	APLICAÇÕES DIRETAS			6.005.856,50		
3.1.90.11	VENCIMENTOS E VANTAGENS FIXAS - PESSOAL CIVIL	0.1.11.012.002	2.871.162,45			
3.1.90.11	VENCIMENTOS E VANTAGENS FIXAS - PESSOAL CIVIL	0.1.11.012.002	622.673,71			
3.1.90.11	VENCIMENTOS E VANTAGENS FIXAS - PESSOAL CIVIL	0.1.11.012.002	303.131,31			
3.1.90.11	VENCIMENTOS E VANTAGENS FIXAS - PESSOAL CIVIL	0.1.11.012.002	164.803,41			
3.1.90.11	VENCIMENTOS E VANTAGENS FIXAS - PESSOAL CIVIL	0.1.11.012.002	119.419,22			
3.1.90.11	VENCIMENTOS E VANTAGENS FIXAS - PESSOAL CIVIL	0.1.11.012.002	523.970,96			
3.1.90.11	VENCIMENTOS E VANTAGENS FIXAS - PESSOAL CIVIL	0.1.11.012.002	250.926,14			
3.1.90.13	OBRIGAÇÕES PATRONAIS	0.1.11.012.002	605.663,10			
3.1.90.13	OBRIGAÇÕES PATRONAIS	0.1.11.012.002	135.474,77			
3.1.90.13	OBRIGAÇÕES PATRONAIS	0.1.11.012.002	66.688,96			
3.1.90.13	OBRIGAÇÕES PATRONAIS	0.1.11.012.002	36.256,77			
3.1.90.13	OBRIGAÇÕES PATRONAIS	0.1.11.012.002	26.272,00			
3.1.90.13	OBRIGAÇÕES PATRONAIS	0.1.11.012.002	115.274,16			
3.1.90.13	OBRIGAÇÕES PATRONAIS	0.1.11.012.002	54.116,66			
3.1.90.91	SENTENCAS JUDICIAIS	0.1.11.012.002	3.821,38			
3.1.90.91	SENTENCAS JUDICIAIS	0.1.11.012.002	2.103,00			
3.1.90.91	SENTENCAS JUDICIAIS	0.1.11.012.002	2.103,00			
3.1.90.91	SENTENCAS JUDICIAIS	0.1.11.012.004	2.103,00			
3.1.90.91	SENTENCAS JUDICIAIS	0.1.11.012.002	2.103,00			
3.1.90.91	SENTENCAS JUDICIAIS	0.1.11.012.002	2.103,00			
3.1.90.94	INDENIZAÇÕES E RESTITUIÇÕES TRABALHISTAS	0.1.11.012.002	41.008,50			
3.1.90.94	INDENIZAÇÕES E RESTITUIÇÕES TRABALHISTAS	0.1.11.012.002	10.515,00			
3.1.90.94	INDENIZAÇÕES E RESTITUIÇÕES TRABALHISTAS	0.1.11.012.002	6.309,00			
3.1.90.94	INDENIZAÇÕES E RESTITUIÇÕES TRABALHISTAS	0.1.11.012.004	6.309,00			
3.1.90.94	INDENIZAÇÕES E RESTITUIÇÕES TRABALHISTAS	0.1.11.012.002	10.515,00			
3.1.90.94	INDENIZAÇÕES E RESTITUIÇÕES TRABALHISTAS	0.1.11.012.002	21.030,00			
3.3.00.00	OUTRAS DESPESAS CORRENTES				269.757,61	
3.3.90.00	APLICAÇÕES DIRETAS			269.757,61		
3.3.90.30	MATERIAL DE CONSUMO	0.1.11.012.004	69.757,61			
3.3.90.30	MATERIAL DE CONSUMO	0.1.11.012.004	50.000,00			
3.3.90.39	OUTROS SERVICOS DE TERCEIROS - PESSOA JURIDICA	0.1.11.012.004	100.000,00			
3.3.90.39	OUTROS SERVICOS DE TERCEIROS - PESSOA JURIDICA	0.1.11.012.004	50.000,00			
4.0.00.00	DESPESAS DE CAPITAL					1.107.461,31
4.4.00.00	INVESTIMENTOS				1.107.461,31	
4.4.90.00	APLICAÇÕES DIRETAS			1.107.461,31		
4.4.90.51	OBRAS E INSTALAÇÕES	0.1.11.012.004	700.000,00			
4.4.90.52	EQUIPAMENTOS E MATERIAL PERMANENTE	0.1.11.012.004	407.461,31			
TOTAL						7.383.075,42



Page 15

Orçamento Programa - Exercício de 2021

### NATUREZA DA DESPESA POR ORGÃO E UNIDADE

PODER	02 PODER EXECUTIVO					
ORGÃO	06 SEC. MUN. DE EDUCACAO, CULT. E DESPORTO E LAZER - SEMECE					
UNIDADE	03 DIFUSÃO DA CULTURA, ESPORTE LAZER E RECREAÇÃO.					
Código	Especificação	F.R.-C.A.	Elemento	Modalidade	Grupo	Categoria Econômica
3. 0. 00. 00	DESPESAS CORRENTES					124.722,70
3. 3. 00. 00	OUTRAS DESPESAS CORRENTES				124.722,70	
3. 3. 90. 00	APLICAÇÕES DIRETAS			124.722,70		
3. 3. 90. 14	DIÁRIAS - CIVIL	0.1.00.012.100	2.208,15			
3. 3. 90. 30	MATERIAL DE CONSUMO	0.1.00.012.100	13.231,55			
3. 3. 90. 31	PREMIAÇÕES CULTURAIS, ARTÍSTICAS, CIENTÍFICAS, DESPO	0.1.00.012.100	12.618,00			
3. 3. 90. 32	MATERIAL, BEM OU SERVIÇO PARA DISTRIBUIÇÃO GRATUIT.	0.1.00.012.100	27.545,00			
3. 3. 90. 36	OUTROS SERVIÇOS DE TERCEIROS - PESSOA FÍSICA	0.1.00.012.100	24.772,50			
3. 3. 90. 39	OUTROS SERVICOS DE TERCEIROS - PESSOA JURIDICA	0.1.00.012.100	44.347,50			
4. 0. 00. 00	DESPESAS DE CAPITAL					29.515,00
4. 4. 00. 00	INVESTIMENTOS				29.515,00	
4. 4. 90. 00	APLICAÇÕES DIRETAS			29.515,00		
4. 4. 90. 52	EQUIPAMENTOS E MATERIAL PERMANENTE	0.1.00.012.100	29.515,00			
TOTAL						154.237,70



## Anexo 02

Orçamento Programa - Exercício de 2021

### NATUREZA DA DESPESA POR ORGÃO E UNIDADE

PODER		02 PODER EXECUTIVO				
ORGÃO		07 SEC. MUN. DE AGRICULTURA E MEIO AMBIENTE - SEMAGRI				
UNIDADE		01 SEC. MUN. DE AGRICULTURA E MEIO AMBIENTE				
Código	Especificação	F.R.-C.A.	Elemento	Modalidade	Grupo	Categoria Econômica
3.0.00.00	DESPESAS CORRENTES					590.556,79
3.1.00.00	PESSOAL E ENCARGOS SOCIAIS				231.592,88	
3.1.90.00	APLICAÇÕES DIRETAS			231.592,88		
3.1.90.11	VENCIMENTOS E VANTAGENS FIXAS - PESSOAL CIVIL	0.1.00.002.001	191.592,88			
3.1.90.13	OBRIGAÇÕES PATRONAIS	0.1.00.002.001	35.000,00			
3.1.90.94	INDENIZAÇÕES E RESTITUIÇÕES TRABALHISTAS	0.1.00.002.001	5.000,00			
3.3.00.00	OUTRAS DESPESAS CORRENTES				358.963,91	
3.3.90.00	APLICAÇÕES DIRETAS			358.963,91		
3.3.90.14	DIÁRIAS - CIVIL	0.1.00.002.001	4.000,00			
3.3.90.30	MATERIAL DE CONSUMO	0.1.00.002.001	159.051,50			
3.3.90.33	PASSAGENS E DESPESAS COM LOCOMOÇÃO	0.1.00.002.001	2.000,00			
3.3.90.36	OUTROS SERVIÇOS DE TERCEIROS - PESSOA FÍSICA	0.1.00.002.001	1.000,00			
3.3.90.39	OUTROS SERVICOS DE TERCEIROS - PESSOA JURIDICA	0.1.00.002.001	192.912,41			
4.0.00.00	DESPESAS DE CAPITAL					36.549,00
4.4.00.00	INVESTIMENTOS				36.549,00	
4.4.90.00	APLICAÇÕES DIRETAS			36.549,00		
4.4.90.52	EQUIPAMENTOS E MATERIAL PERMANENTE	0.1.00.002.001	36.549,00			
TOTAL						627.105,79

### NATUREZA DA DESPESA POR ORGÃO E UNIDADE

PODER	02 PODER EXECUTIVO					
ORGÃO	08 SEC. MUN. DE TRABALHO E ASSIST. SOCIAL - SEMTAS					
UNIDADE	01 SEC. MUN. DE TRABALHO E ASSISTÊNCIA SOCIAL					
Código	Especificação	F.R.-C.A.	Elemento	Modalidade	Grupo	Categoria Econômica
3.0.00.00	DESPESAS CORRENTES					843.869,57
3.1.00.00	PESSOAL E ENCARGOS SOCIAIS				733.731,01	
3.1.90.00	APLICAÇÕES DIRETAS			733.731,01		
3.1.90.11	VENCIMENTOS E VANTAGENS FIXAS - PESSOAL CIVIL	0.1.00.008.001	606.160,61			110.138,56
3.1.90.13	OBRIGAÇÕES PATRONAIS	0.1.00.008.001	107.570,40			
3.1.90.94	INDENIZAÇÕES E RESTITUIÇÕES TRABALHISTAS	0.1.00.008.001	20.000,00			
3.3.00.00	OUTRAS DESPESAS CORRENTES				110.138,56	
3.3.90.00	APLICAÇÕES DIRETAS			110.138,56		
3.3.90.14	DIÁRIAS - CIVIL	0.1.00.008.001	10.000,00			
3.3.90.14	DIÁRIAS - CIVIL	0.1.00.008.100	3.000,00			
3.3.90.30	MATERIAL DE CONSUMO	0.1.00.008.001	28.759,56			
3.3.90.33	PASSAGENS E DESPESAS COM LOCOMOÇÃO	0.1.00.008.001	3.000,00			
3.3.90.36	OUTROS SERVIÇOS DE TERCEIROS - PESSOA FÍSICA	0.1.00.008.001	50.000,00			
3.3.90.39	OUTROS SERVICOS DE TERCEIROS - PESSOA JURIDICA	0.1.00.008.001	15.379,00			
TOTAL						843.869,57

### NATUREZA DA DESPESA POR ORGÃO E UNIDADE

PODER		02 PODER EXECUTIVO				
ORGÃO		08 SEC. MUN. DE TRABALHO E ASSIST. SOCIAL - SEMTAS				
UNIDADE		02 FUNDO MUNICIPAL DE ASSISTÊNCIA SOCIAL				
Código	Especificação	F.R.-C.A.	Elemento	Modalidade	Grupo	Categoria Econômica
3.0.00.00	DESPESAS CORRENTES					364.014,28
3.3.00.00	OUTRAS DESPESAS CORRENTES				364.014,28	
3.3.50.00	TRANSFERÊNCIAS A INSTITUIÇÕES PRIVADAS SEM FINS LUCR			25.000,00		
3.3.50.41	CONTRIBUICOES	0.1.00.008.100	25.000,00			
3.3.90.00	APLICAÇÕES DIRETAS			339.014,28		
3.3.90.14	DIÁRIAS - CIVIL	0.1.15.008.012	8.194,00			
3.3.90.14	DIÁRIAS - CIVIL	0.1.15.008.013	12.700,00			
3.3.90.14	DIÁRIAS - CIVIL	0.1.15.008.014	6.352,92			
3.3.90.14	DIÁRIAS - CIVIL	0.1.15.008.015	6.645,80			
3.3.90.14	DIÁRIAS - CIVIL	0.1.15.008.011	5.949,57			
3.3.90.30	MATERIAL DE CONSUMO	0.1.00.008.001	18.750,00			
3.3.90.30	MATERIAL DE CONSUMO	0.1.15.008.015	16.445,80			
3.3.90.30	MATERIAL DE CONSUMO	0.1.15.008.012	25.994,00			
3.3.90.30	MATERIAL DE CONSUMO	0.1.15.008.011	13.749,57			
3.3.90.30	MATERIAL DE CONSUMO	0.1.15.008.014	15.800,00			
3.3.90.30	MATERIAL DE CONSUMO	0.1.15.008.013	28.409,62			
3.3.90.32	MATERIAL, BEM OU SERVIÇO PARA DISTRIBUIÇÃO GRATUIT.	0.1.00.008.001	10.500,00			
3.3.90.33	PASSAGENS E DESPESAS COM LOCOMOÇÃO	0.1.15.008.014	8.200,00			
3.3.90.33	PASSAGENS E DESPESAS COM LOCOMOÇÃO	0.1.15.008.015	10.645,80			
3.3.90.33	PASSAGENS E DESPESAS COM LOCOMOÇÃO	0.1.15.008.012	21.194,00			
3.3.90.33	PASSAGENS E DESPESAS COM LOCOMOÇÃO	0.1.15.008.011	5.000,00			
3.3.90.36	OUTROS SERVIÇOS DE TERCEIROS - PESSOA FÍSICA	0.1.00.008.001	4.410,27			
3.3.90.36	OUTROS SERVIÇOS DE TERCEIROS - PESSOA FÍSICA	0.1.15.008.014	4.000,00			
3.3.90.36	OUTROS SERVIÇOS DE TERCEIROS - PESSOA FÍSICA	0.1.15.008.011	4.949,56			
3.3.90.39	OUTROS SERVICOS DE TERCEIROS - PESSOA JURIDICA	0.1.00.008.001	52.296,33			
3.3.90.39	OUTROS SERVICOS DE TERCEIROS - PESSOA JURIDICA	0.1.15.008.011	7.813,56			
3.3.90.39	OUTROS SERVICOS DE TERCEIROS - PESSOA JURIDICA	0.1.15.008.012	20.864,00			
3.3.90.39	OUTROS SERVICOS DE TERCEIROS - PESSOA JURIDICA	0.1.15.008.013	15.564,00			
3.3.90.39	OUTROS SERVICOS DE TERCEIROS - PESSOA JURIDICA	0.1.15.008.014	6.075,68			
3.3.90.39	OUTROS SERVICOS DE TERCEIROS - PESSOA JURIDICA	0.1.15.008.015	8.509,80			
4.0.00.00	DESPESAS DE CAPITAL					34.935,24
4.4.00.00	INVESTIMENTOS				34.935,24	
4.4.90.00	APLICAÇÕES DIRETAS			34.935,24		
4.4.90.52	EQUIPAMENTOS E MATERIAL PERMANENTE	0.1.15.008.015	9.645,80			
4.4.90.52	EQUIPAMENTOS E MATERIAL PERMANENTE	0.1.15.008.011	6.899,12			
4.4.90.52	EQUIPAMENTOS E MATERIAL PERMANENTE	0.1.15.008.012	18.390,32			
TOTAL						398.949,52



Page 19

Orçamento Programa - Exercício de 2021

### NATUREZA DA DESPESA POR ORGÃO E UNIDADE

PODER		02 PODER EXECUTIVO				
ORGÃO		08 SEC. MUN. DE TRABALHO E ASSIST. SOCIAL - SEMTAS				
UNIDADE		03 FUNDO MUNICIPAL DO DIREITOS DA CRIANÇA E DO ADOLESCENTE-FMDCA				
Código	Especificação	F.R.-C.A.	Elemento	Modalidade	Grupo	Categoria Econômica
3. 0. 00. 00	DESPESAS CORRENTES					15.457,05
3. 3. 00. 00	OUTRAS DESPESAS CORRENTES				15.457,05	
3. 3. 90. 00	APLICAÇÕES DIRETAS			15.457,05		
3. 3. 90. 14	DIÁRIAS - CIVIL	0.1.00.008.050	5.257,50			
3. 3. 90. 30	MATERIAL DE CONSUMO	0.1.00.008.100	8.096,55			
3. 3. 90. 33	PASSAGENS E DESPESAS COM LOCOMOÇÃO	0.1.00.008.050	2.103,00			
TOTAL						15.457,05

**PREFEITURA MUN. ITAPUÃ DO OESTE**

RUA AYRTON SENNA Nº. 1425, CENTRO - CNPJ:63761936/0001-55

Anexo 02

Page 20

Orçamento Programa - Exercício de 2021

**NATUREZA DA DESPESA POR ORGÃO E UNIDADE**

PODER	02	PODER EXECUTIVO				
ORGÃO	09	SEC. MUN. DE FAZENDA - SEMFAZ				
UNIDADE	01	SEC. MUN. DE FAZENDA				
Código	Especificação	F.R.-C.A.	Elemento	Modalidade	Grupo	Categoria Econômica
3.0.00.00	DESPESAS CORRENTES					1.526.556,75
3.1.00.00	PESSOAL E ENCARGOS SOCIAIS				781.257,00	
3.1.90.00	APLICAÇÕES DIRETAS			781.257,00		
3.1.90.11	VENCIMENTOS E VANTAGENS FIXAS - PESSOAL CIVIL	0.1.00.002.001	480.200,00			
3.1.90.13	OBRIGAÇÕES PATRONAIS	0.1.00.002.001	110.257,00			
3.1.90.91	SENTENÇAS JUDICIAIS	0.1.00.002.001	132.300,00			
3.1.90.94	INDENIZAÇÕES E RESTITUIÇÕES TRABALHISTAS	0.1.00.002.001	58.500,00			
3.2.00.00	JUROS E ENCARGOS DA DÍVIDA				6.385,00	
3.2.90.00	APLICAÇÕES DIRETAS			6.385,00		
3.2.90.21	JUROS SOBRE A DÍVIDA POR CONTRATO	0.1.00.002.001	6.385,00			
3.3.00.00	OUTRAS DESPESAS CORRENTES				738.914,75	
3.3.90.00	APLICAÇÕES DIRETAS			738.914,75		
3.3.90.14	DIÁRIAS - CIVIL	0.1.00.002.001	23.857,00			
3.3.90.30	MATERIAL DE CONSUMO	0.1.00.002.001	35.333,00			
3.3.90.33	PASSAGENS E DESPESAS COM LOCOMOÇÃO	0.1.00.002.001	8.452,00			
3.3.90.36	OUTROS SERVIÇOS DE TERCEIROS - PESSOA FÍSICA	0.1.00.002.001	81.357,32			
3.3.90.39	OUTROS SERVIÇOS DE TERCEIROS - PESSOA JURÍDICA	0.1.00.002.001	121.272,43			
3.3.90.47	OBRIGAÇÕES TRIBUTÁRIAS E CONTRIBUTIVAS	0.1.00.002.001	422.643,00			
3.3.90.59	PENSÕES ESPECIAIS	0.1.00.002.001	21.000,00			
3.3.90.91	SENTENÇAS JUDICIAIS	0.1.00.002.001	25.000,00			
4.0.00.00	DESPESAS DE CAPITAL					345.603,81
4.4.00.00	INVESTIMENTOS				47.828,25	
4.4.90.00	APLICAÇÕES DIRETAS			47.828,25		
4.4.90.52	EQUIPAMENTOS E MATERIAL PERMANENTE	0.1.00.002.001	47.828,25			
4.6.00.00	AMORTIZAÇÃO DA DÍVIDA				297.775,56	
4.6.90.00	APLICAÇÕES DIRETAS			297.775,56		
4.6.90.71	PRINCIPAL DA DÍVIDA CONTRATUAL RESGATADO	0.1.00.002.001	297.775,56			
<b>TOTAL</b>						<b>1.872.160,56</b>
<b>TOTAL GERAL</b>						<b>27.586.984,00</b>

MOISES GARCIA CAVALHEIRO  
CHEFE DO EXECUTIVOMARCOS PAIVA  
SECRETARIO MUNICIPALELIZANDRA DA S. MONTEIRO BARBOSA  
DIRETORA DE PLANEJAMENTO





# PREFEITURA MUN. ITAPUÃ DO OESTE

RUA AYRTON SENNA Nº. 1425, CENTRO - CNPJ:63761936/0001-55 Orçamento Programa - Exercício de 2021

Anexo 06

Page 1

## PROGRAMA DE TRABALHO

(Inc.II, § 2º, Art.2º)

### 01 PODER LEGISLATIVO

#### 01 CAMARA MUNICIPAL

Código	Especificação	Operação Especial	Projetos	Atividades	T o t a l
01	Legislativa			1.296.331,03	1.296.331,03
01	031 Ação Legislativa			1.296.331,03	1.296.331,03
01	031 0001 FORTALECIMENTO DO LEGISLATIVO			1.296.331,03	1.296.331,03
01.031.0001.0002.0000	Custeio das Ativ.Operacionais e Administrativas			1.296.331,03	1.296.331,03
TOTAL		0,00	0,00	1.296.331,03	1.296.331,03



## PREFEITURA MUN. ITAPUÃ DO OESTE

RUA AYRTON SENNA Nº. 1425, CENTRO - CNPJ:63761936/0001-55 Orçamento Programa - Exercício de 2021

Anexo 06

Page 2

### PROGRAMA DE TRABALHO

(Inc.II, § 2º, Art.2º)

#### 02 PODER EXECUTIVO

#### 02 GABINETE DO PREFEITO

Código	Especificação	Operação Especial	Projetos	Atividades	T o t a l
04	Administração			750.211,08	750.211,08
04	122 Administração Geral			750.211,08	750.211,08
04	122 0002 GESTÃO DE POLITICAS ADMINISTRATIVAS			750.211,08	750.211,08
04.122.0002.0001.0000	Remuneração de Pessoal e Encargo Social			650.000,00	650.000,00
04.122.0002.0002.0000	Custeio das Ativ.Operacionais e Administrativas			100.211,08	100.211,08
TOTAL		0,00	0,00	750.211,08	750.211,08



# PREFEITURA MUN. ITAPUÃ DO OESTE

RUA AYRTON SENNA Nº. 1425, CENTRO - CNPJ:63761936/0001-55 Orçamento Programa - Exercício de 2021

Anexo 06

Page 3

## PROGRAMA DE TRABALHO

(Inc.II, § 2º, Art.2º)

### 02 PODER EXECUTIVO

### 03 SEC. MUN. DE ADMINIST. E PLANEJAMENTO - SEMAP

Código	Especificação	Operação Especial	Projetos	Atividades	T o t a l
04	Administração		130.000,00	1.261.669,10	1.391.669,10
04	122 Administração Geral		130.000,00	1.261.669,10	1.391.669,10
04	122 0002 GESTÃO DE POLITICAS ADMINISTRATIVAS		130.000,00	1.261.669,10	1.391.669,10
04.122.0002.0001.0000	Remuneração de Pessoal e Encargo Social			521.669,10	521.669,10
04.122.0002.0002.0000	Custeio das Ativ.Operacionais e Administrativas			740.000,00	740.000,00
04.122.0002.0099.0000	Realização de Concurso Publico		130.000,00		130.000,00
99	Reserva de Contingência	100.000,00			100.000,00
99	999 Reserva de Contingência	100.000,00			100.000,00
99	999 0002 GESTÃO DE POLITICAS ADMINISTRATIVAS	100.000,00			100.000,00
99.999.0002.0005.0000	Reserva de Contigencia	100.000,00			100.000,00
TOTAL		100.000,00	130.000,00	1.261.669,10	1.491.669,10



# PREFEITURA MUN. ITAPUÃ DO OESTE

RUA AYRTON SENNA Nº. 1425, CENTRO - CNPJ:63761936/0001-55 Orçamento Programa - Exercício de 2021

Anexo 06

Page 4

## PROGRAMA DE TRABALHO

(Inc.II, § 2º, Art.2º)

### 02 PODER EXECUTIVO

### 04 SEC. MUN. DE OBRAS E SERV. PUBLICOS - SEMOSP

Código	Especificação	Operação Especial	Projetos	Atividades	T o t a l
04	Administração			1.643.500,00	1.643.500,00
04	122 Administração Geral			1.643.500,00	1.643.500,00
04	122 0002 GESTÃO DE POLITICAS ADMINISTRATIVAS			1.643.500,00	1.643.500,00
04.122.0002.0001.0000	Remuneração de Pessoal e Encargo Social			1.603.000,00	1.603.000,00
04.122.0002.0002.0000	Custeio das Ativ.Operacionais e Administrativas			40.500,00	40.500,00
15	Urbanismo			360.321,00	360.321,00
15	452 Serviços Urbanos			360.321,00	360.321,00
15	452 0003 DESENVOLVIMENTO E INFRAESTRUTURA			360.321,00	360.321,00
15.452.0003.0007.0000	Urbanização de Praças,Parques,Jardins e avenidas			100.000,00	100.000,00
15.452.0003.0008.0000	Manutenção e Implementação de Iluminação Publica			260.321,00	260.321,00
17	Saneamento			28.000,00	28.000,00
17	512 Saneamento Básico Urbano			28.000,00	28.000,00
17	512 0003 DESENVOLVIMENTO E INFRAESTRUTURA			28.000,00	28.000,00
17.512.0003.0009.0000	Estação de Tratamento de Agua e Esgoto-ETA			28.000,00	28.000,00
26	Transporte			829.346,17	829.346,17
26	782 Transporte Rodoviário			829.346,17	829.346,17
26	782 0003 DESENVOLVIMENTO E INFRAESTRUTURA			829.346,17	829.346,17
26.782.0003.0010.0000	Manutenção e Conservação da Malha Viaria			829.346,17	829.346,17
TOTAL		0,00	0,00	2.861.167,17	2.861.167,17



# PREFEITURA MUN. ITAPUÃ DO OESTE

RUA AYRTON SENNA Nº. 1425, CENTRO - CNPJ:63761936/0001-55 Orçamento Programa - Exercício de 2021

Anexo 06

Page 5

## PROGRAMA DE TRABALHO

(Inc.II, § 2º, Art.2º)

### 02 PODER EXECUTIVO

### 05 SEC. MUN. DE SAUDE - SEMSAU

Código	Especificação	Operação Especial	Projetos	Atividades	T o t a l
10	Saúde			207.735,85	207.735,85
10	122 Administração Geral			207.735,85	207.735,85
10	122 0002 GESTÃO DE POLITICAS ADMINISTRATIVAS			207.735,85	207.735,85
10.122.0002.0002.0000	Custeio das Ativ.Operacionais e Administrativas			198.700,00	198.700,00
10.122.0002.0025.0000	Manutenção do Conselho Municipal de Saúde			9.035,85	9.035,85
10	301 Atenção Básica		13.146,78	4.622.068,40	4.635.215,18
10	301 0006 ITAPUÃ D' OESTE - SAÚDE HUMANIZADA		13.146,78	4.622.068,40	4.635.215,18
10.301.0006.0001.0000	Remuneração de Pessoal e Encargo Social			1.688.720,00	1.688.720,00
10.301.0006.0026.0000	Aquisição de Medicamentos Farmácia Interna			123.270,98	123.270,98
10.301.0006.0028.0001	Atenção Saúde Bucal (L R P D)			182.013,16	182.013,16
10.301.0006.0029.0000	Remuneração de Pessoal e Encargos Sociais - PACS			771.170,00	771.170,00
10.301.0006.0030.0000	Manutenção das Unidades Básicas de Saúde			149.000,00	149.000,00
10.301.0006.0031.0000	Manutenção do Hospital de Pequeno Porte - HPP			238.666,58	238.666,58
10.301.0006.0032.0000	Manutenção dos Serviços de Transportes			108.819,91	108.819,91
10.301.0006.0033.0000	Manut. e Implem. do Atend. Programa Saúde da Família			147.880,00	147.880,00
10.301.0006.0034.0000	Capacitação de Servidores e Outros			77.253,22	77.253,22
10.301.0006.0035.0000	Aquisição de Material Penso			48.000,00	48.000,00
10.301.0006.0036.0000	Incentivo Financ. de Incl. Microcopista			48.300,00	48.300,00
10.301.0006.0037.0000	Programa de Melhoria do Acesso e da Qualidade -PMAQ			1.036.974,55	1.036.974,55
10.301.0006.0043.0000	Investimentos			2.000,00	2.000,00
10.301.0006.0084.0000	Programa Saude na Escola		12.000,00		12.000,00
10.301.0006.0101.0000	Apoio e Implementação a Rede Cegonha		1.146,78		1.146,78
10	302 Atenção de Média e Alta Complexidade Ambulatorial e Hospital		22.282,89	304.929,36	327.212,25
10	302 0006 ITAPUÃ D' OESTE - SAÚDE HUMANIZADA		22.282,89	304.929,36	327.212,25
10.302.0006.0038.0000	Implementação de Ações de Patologia Clínica			190.000,00	190.000,00
10.302.0006.0039.0000	Implementação de Ações de Radiologia			26.560,00	26.560,00
10.302.0006.0083.0000	Implementação Ações de Fisioterapia			88.369,36	88.369,36
10.302.0006.0104.0000	Contratação de Médicos Especialistas		22.282,89		22.282,89
10	303 Assistência Farmacêutica			73.075,00	73.075,00
10	303 0006 ITAPUÃ D' OESTE - SAÚDE HUMANIZADA			73.075,00	73.075,00
10.303.0006.0040.0000	Aquisição de Medicamentos Farmácia Externa			73.075,00	73.075,00
10	304 Vigilância Sanitária			13.159,28	13.159,28
10	304 0006 ITAPUÃ D' OESTE - SAÚDE HUMANIZADA			13.159,28	13.159,28
10.304.0006.0041.0000	Manutenção das Atividades da Vigilância Sanitária			13.159,28	13.159,28
10	305 Vigilância Epidemiológica			546.350,24	546.350,24
10	305 0006 ITAPUÃ D' OESTE - SAÚDE HUMANIZADA			546.350,24	546.350,24
10.305.0006.0042.0000	Controle de Ativ. Epidemiológicas e Ambientais			546.350,24	546.350,24
TOTAL		0,00	35.429,67	5.767.318,13	5.802.747,80



# PREFEITURA MUN. ITAPUÃ DO OESTE

RUA AYRTON SENNA Nº. 1425, CENTRO - CNPJ:63761936/0001-55 Orçamento Programa - Exercício de 2021

Anexo 06

Page 6

## PROGRAMA DE TRABALHO

(Inc.II, § 2º, Art.2º)

### 02 PODER EXECUTIVO

#### 06 SEC. MUN. DE EDUCACAO, CULT. E DESPORTO E LAZER - SEMECE

Código	Especificação	Operação Especial	Projetos	Atividades	T o t a l
12	Educação			636.726,93	636.726,93
12	122 Administração Geral			636.726,93	636.726,93
12	122 0002 GESTÃO DE POLITICAS ADMINISTRATIVAS			636.726,93	636.726,93
12.122.0002.0001.0000	Remuneração de Pessoal e Encargo Social			462.373,36	462.373,36
12.122.0002.0002.0000	Custeio das Ativ.Operacionais e Administrativas			59.951,54	59.951,54
12.122.0002.0006.0014	REALIZAÇÃO DE CONVENIOS CONT. E OUTRAS TRANSFERENCIAS			9.696,87	9.696,87
12.122.0002.0044.0000	Manutenção dos Conselhos			9.394,86	9.394,86
12.122.0002.0045.0000	Manutenção e Ampliação da Frota			95.310,30	95.310,30
12	361 Ensino Fundamental		1.213.615,81	6.915.013,61	8.128.629,42
12	361 0007 GESTÃO DE APOIO EDUCACIONAL		1.213.615,81	6.915.013,61	8.128.629,42
12.361.0007.0001.0000	Remuneração de Pessoal e Encargo Social			593.251,81	593.251,81
12.361.0007.0045.0000	Manutenção e Ampliação da Frota			463.279,07	463.279,07
12.361.0007.0046.0000	Fornecimento e Manutenção de Alimentação Escolar aos Alunos das Escolas Municipais do Ensino Fundamental			299.247,18	299.247,18
12.361.0007.0047.0000	Manutenção e Coordenação das Atividades do Ensino Fundamental			306.923,04	306.923,04
12.361.0007.0050.0000	Construção, Ampliação e Melhoria das Escolas da Rede de Ensino Fundamental			80.266,25	80.266,25
12.361.0007.0051.0000	Instituir Programas de Formação Inicial e Continuada dos Profissionais da Educação			82.510,50	82.510,50
12.361.0007.0054.0000	Contribuições para Entidades Privadas Sem Fins Lucrativos			443.836,92	443.836,92
12.361.0007.0055.0000	Manutenção da Educação Básica - QSE			191.931,32	191.931,32
12.361.0007.0072.0000	Atendimento ao Fundo de Manut e Desenv da Educ Bás e Valoriz dos Prof da Educ - FUNDEB - Ensino Fundamental - Folha 60%			3.513.243,43	3.513.243,43
12.361.0007.0073.0000	Atendimento ao Fundo de Manut e Desenv da Educ Bás e Valoriz dos Prof da Educ - FUNDEB - Ensino Fundamental - Folha 40%			770.766,48	770.766,48
12.361.0007.0080.0000	Manutenção do Transporte Escolar - FUNDEB 40%			169.757,61	169.757,61
12.361.0007.0097.0000	Custeio das Atividades Operacionais e Administrativas das Unidades Escolares		1.207.461,31		1.207.461,31
12.361.0007.0098.0000	Fornecimento e Manutenção de Alimentação Escolar aos Alunos do AEE		6.154,50		6.154,50
12	364 Ensino Superior			294.420,00	294.420,00
12	364 0007 GESTÃO DE APOIO EDUCACIONAL			294.420,00	294.420,00
12.364.0007.0056.0000	Manutenção da Frota do Transporte Universitário			294.420,00	294.420,00
12	365 Educação Infantil			1.923.530,15	1.923.530,15

**PREFEITURA MUN. ITAPUÃ DO OESTE**

RUA AYRTON SENNA Nº. 1425, CENTRO - CNPJ:63761936/0001-55 Orçamento Programa - Exercício de 2021

Anexo 06

Page 7

**PROGRAMA DE TRABALHO**

(Inc.II, § 2º, Art.2º)

**02 PODER EXECUTIVO****06 SEC. MUN. DE EDUCACAO, CULT. E DESPORTO E LAZER - SEMECE**

Código	Especificação	Operação Especial	Projetos	Atividades	T o t a l
12 365 0007	GESTÃO DE APOIO EDUCACIONAL			1.923.530,15	1.923.530,15
12.365.0007.0057.0000	Fornecimento e Manutenção de Alimentação Escolar aos Alunos das Escolas Municipais do Ensino Infantil- Pré Escola			103.763,09	103.763,09
12.365.0007.0057.0001	Fornecimento e Manutenção de Alimentação Escolar aos Alunos das Escolas Municipais do Ensino Infantil- Creche			54.612,75	54.612,75
12.365.0007.0058.0000	Manutenção e Coordenação das Atividades do Ensino Infantil - CRECHE			227.437,53	227.437,53
12.365.0007.0059.0000	Manutenção e coordenação das atividades do Ensino Infantil - PRÉ			194.102,46	194.102,46
12.365.0007.0074.0000	Atendimento ao Fundo de Manut e Desenv da Educ Bás e Valoriz dos Prof da Educ - FUNDEB - Ensino Infantil - Folha 60%			651.863,12	651.863,12
12.365.0007.0075.0000	Atendimento ao Fundo de Manut e Desenv da Educ Bás e Valoriz dos Prof da Educ - FUNDEB - Ensino Infantil - Folha 40%			328.175,80	328.175,80
12.365.0007.0076.0000	Atendimento ao Fundo de Manut e Desenv da Educ Bás e Valoriz dos Prof da Educ - FUNDEB - Creche - Folha 60%			209.472,18	209.472,18
12.365.0007.0077.0000	Atendimento ao Fundo de Manut e Desenv da Educ Bás e Valoriz dos Prof da Educ - FUNDEB - Creche - Folha 40%			154.103,22	154.103,22
12 366	Educação de Jovens e Adultos			489.771,13	489.771,13
12 366 0007	GESTÃO DE APOIO EDUCACIONAL			489.771,13	489.771,13
12.366.0007.0063.0000	Fornecimento e Manutenção de Alimentação Escolar aos Alunos das Escolas Municipais da Educação de Jovens e Adultos			63.842,82	63.842,82
12.366.0007.0064.0000	Manutenção e coordenação das atividades da Educação de Jovens e Adultos - EJA			47.696,04	47.696,04
12.366.0007.0078.0000	Atendimento ao Fundo de Manut e Desenv da Educ Bás e Valoriz dos Prof da Educ - FUNDEB - EJA - Folha 60%			378.232,27	378.232,27
13	Cultura			96.738,00	96.738,00
13 392	Difusão Cultural			96.738,00	96.738,00
13 392 0008	INCENTIVO AO DESPORTO E A CULTURA			96.738,00	96.738,00
13.392.0008.0070.0000	Apoio, Incentivo a Produção e à Difusão das Manifestações Culturais			96.738,00	96.738,00
27	Desporto e Lazer			57.499,70	57.499,70
27 812	Desporto Comunitário			57.499,70	57.499,70
27 812 0008	INCENTIVO AO DESPORTO E A CULTURA			57.499,70	57.499,70
27.812.0008.0071.0000	Manutenção e Difusão do Esporte, lazer e Recreação			57.499,70	57.499,70
TOTAL		0,00	1.213.615,81	10.413.699,52	11.627.315,33

**PREFEITURA MUN. ITAPUÃ DO OESTE**

RUA AYRTON SENNA Nº. 1425, CENTRO - CNPJ:63761936/0001-55 Orçamento Programa - Exercício de 2021

Anexo 06

Page 8

**PROGRAMA DE TRABALHO**

(Inc.II, § 2º, Art.2º)

**02 PODER EXECUTIVO****07 SEC. MUN. DE AGRICULTURA E MEIO AMBIENTE - SEMAGRI**

Código	Especificação	Operação Especial	Projetos	Atividades	T o t a l
04	Administração			272.549,88	272.549,88
04	122 Administração Geral			272.549,88	272.549,88
04	122 0002 GESTÃO DE POLITICAS ADMINISTRATIVAS			272.549,88	272.549,88
04.122.0002.0001.0000	Remuneração de Pessoal e Encargo Social			231.592,88	231.592,88
04.122.0002.0002.0000	Custeio das Ativ.Operacionais e Administrativas			40.957,00	40.957,00
15	Urbanismo			134.592,00	134.592,00
15	452 Serviços Urbanos			134.592,00	134.592,00
15	452 0004 GESTÃO DE POLÍTICA EM AGRICULTURA E MEIO AMBIENTE			134.592,00	134.592,00
15.452.0004.0013.0000	Gestão Em Recilagem e Destinação Final do Lixo Domiciliar			134.592,00	134.592,00
18	Gestão Ambiental			1.051,50	1.051,50
18	541 Preservação e Conservação Ambiental			1.051,50	1.051,50
18	541 0004 GESTÃO DE POLÍTICA EM AGRICULTURA E MEIO AMBIENTE			1.051,50	1.051,50
18.541.0004.0002.0000	Custeio das Ativ.Operacionais e Administrativas			1.051,50	1.051,50
20	Agricultura			218.912,41	218.912,41
20	606 Extensão Rural			218.912,41	218.912,41
20	606 0004 GESTÃO DE POLÍTICA EM AGRICULTURA E MEIO AMBIENTE			218.912,41	218.912,41
20.606.0004.0011.0000	Ofertar Mecanização Agricola e Correção do Solo			218.912,41	218.912,41
TOTAL		0,00	0,00	627.105,79	627.105,79



**PREFEITURA MUN. ITAPUÃ DO OESTE**

RUA AYRTON SENNA Nº. 1425, CENTRO - CNPJ:63761936/0001-55 Orçamento Programa - Exercício de 2021

Anexo 06

Page 9

**PROGRAMA DE TRABALHO**

(Inc.II, § 2º, Art.2º)

**02 PODER EXECUTIVO****08 SEC. MUN. DE TRABALHO E ASSIST. SOCIAL - SEMTAS**

Código	Especificação	Operação Especial	Projetos	Atividades	T o t a l
08	Assistência Social			843.869,57	843.869,57
08	122 Administração Geral			843.869,57	843.869,57
08	122 0002 GESTÃO DE POLITICAS ADMINISTRATIVAS			703.920,95	703.920,95
08.122.0002.0001.0000	Remuneração de Pessoal e Encargo Social			688.742,69	688.742,69
08.122.0002.0002.0000	Custeio das Ativ.Operacionais e Administrativas			15.178,26	15.178,26
08	122 0005 CONSOLIDAÇÃO DO SISTEMA ÚNICO DE ASSISTÊNCIA SOCIAL			139.948,62	139.948,62
08.122.0005.0016.0000	Apoio as Atividades do Conselho Tutelar			23.339,00	23.339,00
08.122.0005.0016.0001	Man.dos Serv. dos Transp. do Conselho Tutelar.			8.664,00	8.664,00
08.122.0005.0017.0000	Remuneração de Pessoal e Encargos Socias - Conselho Tutelar			94.988,32	94.988,32
08.122.0005.0018.0000	Manutenção dos Conselhos Municipais			12.957,30	12.957,30
08	243 Assistência à Criança e ao Adolescente			15.457,05	15.457,05
08	243 0005 CONSOLIDAÇÃO DO SISTEMA ÚNICO DE ASSISTÊNCIA SOCIAL			15.457,05	15.457,05
08.243.0005.0024.0000	Programa de Proteção aos Direitos da Criança e Adolescentes			15.457,05	15.457,05
08	244 Assistência Comunitária			398.949,52	398.949,52
08	244 0005 CONSOLIDAÇÃO DO SISTEMA ÚNICO DE ASSISTÊNCIA SOCIAL			398.949,52	398.949,52
08.244.0005.0019.0000	BL PSB -Manutenção da Proteção Social Basica - PISO BASICO FIXO			48.009,62	48.009,62
08.244.0005.0019.0001	SCFV - SERVIÇO DE CONV. E FORTALECIMENTO DE VINCULO			83.264,60	83.264,60
08.244.0005.0019.0009	Man. do Serv. de Transp. BL PSB FNAS			8.664,00	8.664,00
08.244.0005.0019.0010	Manut. dos Serv. Transporte - SCFV			8.664,00	8.664,00
08.244.0005.0020.0000	BL PSB -Manuteção dos Benefícios Eventuais			34.456,60	34.456,60
08.244.0005.0021.0000	BL PSEMC - Manutenção da Proteção Social Especial de Média Complexidade			68.229,00	68.229,00
08.244.0005.0021.0005	Manut. dos Serv. de Transp. BL PSEMC			8.664,00	8.664,00
08.244.0005.0022.0000	BL GBF - Gestão do Programa Bolsa Família e do Cadastro Único			35.697,38	35.697,38
08.244.0005.0022.0001	Manut. Serv. Transp BL GBF Bolsa Família.			8.664,00	8.664,00
08.244.0005.0023.0000	BL GSUAS - Gestão do SUAS			85.972,32	85.972,32
08.244.0005.0023.0001	Manut. dos Serviços do Transp. BL GSUAS			8.664,00	8.664,00
TOTAL		0,00	0,00	1.258.276,14	1.258.276,14

**PREFEITURA MUN. ITAPUÃ DO OESTE**

RUA AYRTON SENNA Nº. 1425, CENTRO - CNPJ:63761936/0001-55 Orçamento Programa - Exercício de 2021

Anexo 06

Page 10

**PROGRAMA DE TRABALHO**

(Inc.II, § 2º, Art.2º)

**02 PODER EXECUTIVO****09 SEC. MUN. DE FAZENDA - SEMFAZ**

Código	Especificação	Operação Especial	Projetos	Atividades	T o t a l
04	Administração			1.424.179,32	1.424.179,32
04	122 Administração Geral			1.424.179,32	1.424.179,32
04	122 0002 GESTÃO DE POLITICAS ADMINISTRATIVAS			1.424.179,32	1.424.179,32
04.122.0002.0001.0000	Remuneração de Pessoal e Encargo Social			808.229,32	808.229,32
04.122.0002.0002.0000	Custeio das Ativ.Operacionais e Administrativas			615.950,00	615.950,00
04	129 Administração de Receitas			68.820,68	68.820,68
04	129 0002 GESTÃO DE POLITICAS ADMINISTRATIVAS			68.820,68	68.820,68
04.129.0002.0003.0000	Gestão de Políticas Tributarias			68.820,68	68.820,68
28	Encargos Especiais			304.160,56	304.160,56
28	843 Serviço da Dívida Interna			304.160,56	304.160,56
28	843 0002 GESTÃO DE POLITICAS ADMINISTRATIVAS			304.160,56	304.160,56
28.843.0002.0004.0000	Pagamento da Divida Fundada			304.160,56	304.160,56
28	846 Outros Encargos Especiais		75.000,00		75.000,00
28	846 0002 GESTÃO DE POLITICAS ADMINISTRATIVAS		75.000,00		75.000,00
28.846.0002.0096.0000	Cumprim. de Sent. Judiciais Trans. Julg- Precatórios		75.000,00		75.000,00
TOTAL		0,00	75.000,00	1.797.160,56	1.872.160,56
TOTAL GERAL		100.000,00	1.454.045,48	26.032.938,52	27.586.984,00

MOISES GARCIA CAVALHEIRO  
CHEFE DO EXECUTIVOMARCOS PAIVA  
SECRETARIO MUNICIPALELIZANDRA DA S. MONTEIRO BARBOSA  
DIRETORA DE PLANEJAMENTO

**PREFEITURA MUN. ITAPUÃ DO OESTE**

RUA AYRTON SENNA Nº. 1425, CENTRO - CNPJ:63761936/0001-55 Orçamento Programa - Exercício de 2021

Anexo 07

Page 1

**PROGRAMA DE TRABALHO DO GOVERNO  
DEMONSTRATIVO DE FUNÇÕES, SUBFUNÇÕES E PROGRAMAS  
POR PROJETOS, ATIVIDADES E OPERAÇÕES ESPECIAIS**  
(Inc.II, § 2º, Art.2º)

Código	Especificação	Operação Especial	Projetos	Atividades	T o t a l
01	Legislativa	0,00	0,00	1.296.331,03	1.296.331,03
01	031 Ação Legislativa	0,00	0,00	1.296.331,03	1.296.331,03
01	031 0001 FORTALECIMENTO DO LEGISLATIVO	0,00	0,00	1.296.331,03	1.296.331,03
01.031.0001.0002.0000	Custeio das Ativ.Operacionais e Administrativas	0,00	0,00	1.296.331,03	1.296.331,03
04	Administração	0,00	130.000,00	5.420.930,06	5.550.930,06
04	122 Administração Geral	0,00	130.000,00	5.352.109,38	5.482.109,38
04	122 0002 GESTÃO DE POLITICAS ADMINISTRATIVAS	0,00	130.000,00	5.352.109,38	5.482.109,38
04.122.0002.0001.0000	Remuneração de Pessoal e Encargo Social	0,00	0,00	3.814.491,30	3.814.491,30
04.122.0002.0002.0000	Custeio das Ativ.Operacionais e Administrativas	0,00	0,00	1.537.618,08	1.537.618,08
04.122.0002.0099.0000	Realização de Concurso Publico	0,00	130.000,00	0,00	130.000,00
04	129 Administração de Receitas	0,00	0,00	68.820,68	68.820,68
04	129 0002 GESTÃO DE POLITICAS ADMINISTRATIVAS	0,00	0,00	68.820,68	68.820,68
04.129.0002.0003.0000	Gestão de Políticas Tributarias	0,00	0,00	68.820,68	68.820,68
08	Assistência Social	0,00	0,00	1.258.276,14	1.258.276,14
08	122 Administração Geral	0,00	0,00	843.869,57	843.869,57
08	122 0002 GESTÃO DE POLITICAS ADMINISTRATIVAS	0,00	0,00	703.920,95	703.920,95
08.122.0002.0001.0000	Remuneração de Pessoal e Encargo Social	0,00	0,00	688.742,69	688.742,69
08.122.0002.0002.0000	Custeio das Ativ.Operacionais e Administrativas	0,00	0,00	15.178,26	15.178,26
08	122 0005 CONSOLIDAÇÃO DO SISTEMA ÚNICO DE ASSISTÊNCIA SOCIAL	0,00	0,00	139.948,62	139.948,62
08.122.0005.0016.0000	Apoio as Atividades do Conselho Tutelar	0,00	0,00	23.339,00	23.339,00
08.122.0005.0016.0001	Man.dos Serv. dos Transp. do Conselho Tutelar.	0,00	0,00	8.664,00	8.664,00
08.122.0005.0017.0000	Remuneração de Pessoal e Encargos Socias - Conselho Tutelar	0,00	0,00	94.988,32	94.988,32
08.122.0005.0018.0000	Manutenção dos Conselhos Municipais	0,00	0,00	12.957,30	12.957,30
08	243 Assistência à Criança e ao Adolescente	0,00	0,00	15.457,05	15.457,05
08	243 0005 CONSOLIDAÇÃO DO SISTEMA ÚNICO DE ASSISTÊNCIA SOCIAL	0,00	0,00	15.457,05	15.457,05
08.243.0005.0024.0000	Programa de Proteção aos Direitos da Criança e Adolescentes	0,00	0,00	15.457,05	15.457,05
08	244 Assistência Comunitária	0,00	0,00	398.949,52	398.949,52



# PREFEITURA MUN. ITAPUÁ DO OESTE

RUA AYRTON SENNA Nº. 1425, CENTRO - CNPJ:63761936/0001-55 Orçamento Programa - Exercício de 2021

Anexo 07

Page 2

## PROGRAMA DE TRABALHO DO GOVERNO DEMONSTRATIVO DE FUNÇÕES, SUBFUNÇÕES E PROGRAMAS POR PROJETOS, ATIVIDADES E OPERAÇÕES ESPECIAIS (Inc.II, § 2º, Art.2º)

Código		Especificação		Operação Especial	Projetos	Atividades	T o t a l	
08		Assistência Social		0,00	0,00	1.258.276,14	1.258.276,14	
08	244	Assistência Comunitária		0,00	0,00	398.949,52	398.949,52	
08	244	0005	CONSOLIDAÇÃO DO SISTEMA ÚNICO DE ASSISTÊNCIA SOCIAL	0,00	0,00	398.949,52	398.949,52	
08.244.0005.0019.0000		BL PSB -Manutenção da Proteção Social Basica - PISO BASICO FIXO		0,00	0,00	48.009,62	48.009,62	
08.244.0005.0019.0001		SCFV - SERVIÇO DE CONV. E FORTALECIMENTO DE VINCULO		0,00	0,00	83.264,60	83.264,60	
08.244.0005.0019.0009		Man. do Serv. de Transp. BL PSB FNAS		0,00	0,00	8.664,00	8.664,00	
08.244.0005.0019.0010		Manut. dos Serv. Transporte - SCFV		0,00	0,00	8.664,00	8.664,00	
08.244.0005.0020.0000		BL PSB -Manutenção dos Benefícios Eventuais		0,00	0,00	34.456,60	34.456,60	
08.244.0005.0021.0000		BL PSEMC - Manutenção da Proteção Social Especial de Média Complexidade		0,00	0,00	68.229,00	68.229,00	
08.244.0005.0021.0005		Manut. dos Serv. de Transp. BL PSEMC		0,00	0,00	8.664,00	8.664,00	
08.244.0005.0022.0000		BL GBF - Gestão do Programa Bolsa Família e do Cadastro Único		0,00	0,00	35.697,38	35.697,38	
08.244.0005.0022.0001		Manut. Serv. Transp BL GBF Bolsa Família.		0,00	0,00	8.664,00	8.664,00	
08.244.0005.0023.0000		BL GSUAS - Gestão do SUAS		0,00	0,00	85.972,32	85.972,32	
08.244.0005.0023.0001		Manut. dos Serviços do Transp. BL GSUAS		0,00	0,00	8.664,00	8.664,00	
10		Saúde		0,00	35.429,67	5.767.318,13	5.802.747,80	
10	122	Administração Geral		0,00	0,00	207.735,85	207.735,85	
10	122	0002	GESTÃO DE POLITICAS ADMINISTRATIVAS	0,00	0,00	207.735,85	207.735,85	
10.122.0002.0002.0000		Custeio das Ativ.Operacionais e Administrativas		0,00	0,00	198.700,00	198.700,00	
10.122.0002.0025.0000		Manutenção do Conselho Municipal de Saúde		0,00	0,00	9.035,85	9.035,85	
10		301		Atenção Básica	0,00	13.146,78	4.622.068,40	4.635.215,18
10	301	0006	ITAPUÁ D' OESTE - SAÚDE HUMANIZADA	0,00	13.146,78	4.622.068,40	4.635.215,18	
10.301.0006.0001.0000		Remuneração de Pessoal e Encargo Social		0,00	0,00	1.688.720,00	1.688.720,00	
10.301.0006.0026.0000		Aquisição de Medicamentos Farmácia Interna		0,00	0,00	123.270,98	123.270,98	
10.301.0006.0028.0001		Atenção Saúde Bucal (L R P D)		0,00	0,00	182.013,16	182.013,16	
10.301.0006.0029.0000		Remuneração de Pessoal e Encargos Sociais - PACS		0,00	0,00	771.170,00	771.170,00	
10.301.0006.0030.0000		Manutenção das Unidades Básicas de Saúde		0,00	0,00	149.000,00	149.000,00	
10.301.0006.0031.0000		Manutenção do Hospital de Pequeno Porte - HPP		0,00	0,00	238.666,58	238.666,58	
10.301.0006.0032.0000		Manutenção dos Serviços de Transportes		0,00	0,00	108.819,91	108.819,91	
10.301.0006.0033.0000		Manut. e Implem. do Atend. Programa Saúde da Família		0,00	0,00	147.880,00	147.880,00	
10.301.0006.0034.0000		Capacitação de Servidores e Outros		0,00	0,00	77.253,22	77.253,22	
10.301.0006.0035.0000		Aquisição de Material Penso		0,00	0,00	48.000,00	48.000,00	
10.301.0006.0036.0000		Incentivo Financ. de Incl. Microcopista		0,00	0,00	48.300,00	48.300,00	
10.301.0006.0037.0000		Programa de Melhoria do Acesso e da Qualidade -PMAQ		0,00	0,00	1.036.974,55	1.036.974,55	
10.301.0006.0043.0000		Investimentos		0,00	0,00	2.000,00	2.000,00	
10.301.0006.0084.0000		Programa Saude na Escola		0,00	12.000,00	0,00	12.000,00	
10.301.0006.0101.0000		Apoio e Implementação a Rede Cegonha		0,00	1.146,78	0,00	1.146,78	
10		302		Atenção de Média e Alta Complexidade Ambulatorial e Hospital	0,00	22.282,89	304.929,36	327.212,25
10	302	0006	ITAPUÁ D' OESTE - SAÚDE HUMANIZADA	0,00	22.282,89	304.929,36	327.212,25	
10.302.0006.0038.0000		Implementação de Ações de Patologia Clínica		0,00	0,00	190.000,00	190.000,00	
10.302.0006.0039.0000		Implementação de Ações de Radiologia		0,00	0,00	26.560,00	26.560,00	
10.302.0006.0083.0000		Implementação Ações de Fisioterapia		0,00	0,00	88.369,36	88.369,36	
10.302.0006.0104.0000		Contratação de Médicos Especialistas		0,00	22.282,89	0,00	22.282,89	
10		303		Assistência Farmacêutica	0,00	0,00	73.075,00	73.075,00
10	303	0006	ITAPUÁ D' OESTE - SAÚDE HUMANIZADA	0,00	0,00	73.075,00	73.075,00	
10.303.0006.0040.0000		Aquisição de Medicamentos Farmácia Externa		0,00	0,00	73.075,00	73.075,00	



# PREFEITURA MUN. ITAPUÃ DO OESTE

RUA AYRTON SENNA Nº. 1425, CENTRO - CNPJ:63761936/0001-55 Orçamento Programa - Exercício de 2021  
Anexo 07  
Page 3

## PROGRAMA DE TRABALHO DO GOVERNO DEMONSTRATIVO DE FUNÇÕES, SUBFUNÇÕES E PROGRAMAS POR PROJETOS, ATIVIDADES E OPERAÇÕES ESPECIAIS (Inc.II, § 2º, Art.2º)

Código	Especificação	Operação Especial	Projetos	Atividades	T o t a l
10	Saúde	0,00	35.429,67	5.767.318,13	5.802.747,80
10	304	Vigilância Sanitária	0,00	13.159,28	13.159,28
10	304	0006 ITAPUÃ D' OESTE - SAÚDE HUMANIZADA	0,00	13.159,28	13.159,28
10.304.0006.0041.0000	Manutenção das Atividades da Vigilância Sanitária	0,00	0,00	13.159,28	13.159,28
10	305	Vigilância Epidemiológica	0,00	546.350,24	546.350,24
10	305	0006 ITAPUÃ D' OESTE - SAÚDE HUMANIZADA	0,00	546.350,24	546.350,24
10.305.0006.0042.0000	Controle de Ativ. Epidemiológicas e Ambientais	0,00	0,00	546.350,24	546.350,24
12	Educação	0,00	1.213.615,81	10.259.461,82	11.473.077,63
12	122	Administração Geral	0,00	636.726,93	636.726,93
12	122	0002 GESTÃO DE POLITICAS ADMINISTRATIVAS	0,00	636.726,93	636.726,93
12.122.0002.0001.0000	Remuneração de Pessoal e Encargo Social	0,00	0,00	462.373,36	462.373,36
12.122.0002.0002.0000	Custeio das Ativ.Operacionais e Administrativas	0,00	0,00	59.951,54	59.951,54
12.122.0002.0006.0014	REALIZAÇÃO DE CONVENIOS CONT. E OUTRAS TRANSFERENCIAS	0,00	0,00	9.696,87	9.696,87
12.122.0002.0044.0000	Manutenção dos Conselhos	0,00	0,00	9.394,86	9.394,86
12.122.0002.0045.0000	Manutenção e Ampliação da Frota	0,00	0,00	95.310,30	95.310,30
12	361	Ensino Fundamental	0,00	6.915.013,61	8.128.629,42
12	361	0007 GESTÃO DE APOIO EDUCACIONAL	0,00	6.915.013,61	8.128.629,42
12.361.0007.0001.0000	Remuneração de Pessoal e Encargo Social	0,00	0,00	593.251,81	593.251,81
12.361.0007.0045.0000	Manutenção e Ampliação da Frota	0,00	0,00	463.279,07	463.279,07
12.361.0007.0046.0000	Fornecimento e Manutenção de Alimentação Escolar aos Alunos das Escolas Municipais do Ensino Fundamental	0,00	0,00	299.247,18	299.247,18
12.361.0007.0047.0000	Manutenção e Coordenação das Atividades do Ensino Fundamental	0,00	0,00	306.923,04	306.923,04
12.361.0007.0050.0000	Construção, Ampliação e Melhoria das Escolas da Rede de Ensino Fundamental	0,00	0,00	80.266,25	80.266,25
12.361.0007.0051.0000	Instituir Programas de Formação Inicial e Continuada dos Profissionais da Educação	0,00	0,00	82.510,50	82.510,50
12.361.0007.0054.0000	Contribuições para Entidades Privadas Sem Fins Lucrativos	0,00	0,00	443.836,92	443.836,92
12.361.0007.0055.0000	Manutenção da Educação Básica - QSE	0,00	0,00	191.931,32	191.931,32
12.361.0007.0072.0000	Atendimento ao Fundo de Manut e Desenv da Educ Bás e Valoriz dos Prof da Educ - FUNDEB - Ensino Fundamental - Folha 60%	0,00	0,00	3.513.243,43	3.513.243,43
12.361.0007.0073.0000	Atendimento ao Fundo de Manut e Desenv da Educ Bás e Valoriz dos Prof da Educ - FUNDEB - Ensino Fundamental - Folha 40%	0,00	0,00	770.766,48	770.766,48
12.361.0007.0080.0000	Manutenção do Transporte Escolar - FUNDEB 40%	0,00	0,00	169.757,61	169.757,61
12.361.0007.0097.0000	Custeio das Atividades Operacionais e Administrativas das Unidades Escolares	0,00	1.207.461,31	0,00	1.207.461,31
12.361.0007.0098.0000	Fornecimento e Manutenção de Alimentação Escolar aos Alunos do AEE	0,00	6.154,50	0,00	6.154,50
12	364	Ensino Superior	0,00	294.420,00	294.420,00
12	364	0007 GESTÃO DE APOIO EDUCACIONAL	0,00	294.420,00	294.420,00
12.364.0007.0056.0000	Manutenção da Frota do Transporte Universitário	0,00	0,00	294.420,00	294.420,00
12	365	Educação Infantil	0,00	1.923.530,15	1.923.530,15

**PREFEITURA MUN. ITAPUÃ DO OESTE**

RUA AYRTON SENNA Nº. 1425, CENTRO - CNPJ:63761936/0001-55 Orçamento Programa - Exercício de 2021

Anexo 07

Page 4

**PROGRAMA DE TRABALHO DO GOVERNO  
DEMONSTRATIVO DE FUNÇÕES, SUBFUNÇÕES E PROGRAMAS  
POR PROJETOS, ATIVIDADES E OPERAÇÕES ESPECIAIS**  
(Inc.II, § 2º, Art.2º)

Código	Especificação	Operação Especial	Projetos	Atividades	T o t a l
12	Educação	0,00	1.213.615,81	10.259.461,82	11.473.077,63
12	365 Educação Infantil	0,00	0,00	1.923.530,15	1.923.530,15
12	365 0007 GESTÃO DE APOIO EDUCACIONAL	0,00	0,00	1.923.530,15	1.923.530,15
12.365.0007.0057.0000	Fornecimento e Manutenção de Alimentação Escolar aos Alunos das Escolas Municipais do Ensino Infantil- Pré Escola	0,00	0,00	103.763,09	103.763,09
12.365.0007.0057.0001	Fornecimento e Manutenção de Alimentação Escolar aos Alunos das Escolas Municipais do Ensino Infantil- Creche	0,00	0,00	54.612,75	54.612,75
12.365.0007.0058.0000	Manutenção e Coordenação das Atividades do Ensino Infantil - CRECHE	0,00	0,00	227.437,53	227.437,53
12.365.0007.0059.0000	Manutenção e coordenação das atividades do Ensino Infantil - PRÉ	0,00	0,00	194.102,46	194.102,46
12.365.0007.0074.0000	Atendimento ao Fundo de Manut e Desenv da Educ Bás e Valoriz dos Prof da Educ - FUNDEB - Ensino Infantil - Folha 60%	0,00	0,00	651.863,12	651.863,12
12.365.0007.0075.0000	Atendimento ao Fundo de Manut e Desenv da Educ Bás e Valoriz dos Prof da Educ - FUNDEB - Ensino Infantil - Folha 40%	0,00	0,00	328.175,80	328.175,80
12.365.0007.0076.0000	Atendimento ao Fundo de Manut e Desenv da Educ Bás e Valoriz dos Prof da Educ - FUNDEB - Creche - Folha 60%	0,00	0,00	209.472,18	209.472,18
12.365.0007.0077.0000	Atendimento ao Fundo de Manut e Desenv da Educ Bás e Valoriz dos Prof da Educ - FUNDEB - Creche - Folha 40%	0,00	0,00	154.103,22	154.103,22
12	366 Educação de Jovens e Adultos	0,00	0,00	489.771,13	489.771,13
12	366 0007 GESTÃO DE APOIO EDUCACIONAL	0,00	0,00	489.771,13	489.771,13
12.366.0007.0063.0000	Fornecimento e Manutenção de Alimentação Escolar aos Alunos das Escolas Municipais da Educação de Jovens e Adultos	0,00	0,00	63.842,82	63.842,82
12.366.0007.0064.0000	Manutenção e coordenação das atividades da Educação de Jovens e Adultos - EJA	0,00	0,00	47.696,04	47.696,04
12.366.0007.0078.0000	Atendimento ao Fundo de Manut e Desenv da Educ Bás e Valoriz dos Prof da Educ - FUNDEB - EJA - Folha 60%	0,00	0,00	378.232,27	378.232,27
13	Cultura	0,00	0,00	96.738,00	96.738,00
13	392 Difusão Cultural	0,00	0,00	96.738,00	96.738,00
13	392 0008 INCENTIVO AO DESPORTO E A CULTURA	0,00	0,00	96.738,00	96.738,00
13.392.0008.0070.0000	Apoio, Incentivo a Produção e à Difusão das Manifestações Culturais	0,00	0,00	96.738,00	96.738,00
15	Urbanismo	0,00	0,00	494.913,00	494.913,00
15	452 Serviços Urbanos	0,00	0,00	494.913,00	494.913,00
15	452 0003 DESENVOLVIMENTO E INFRAESTRUTURA	0,00	0,00	360.321,00	360.321,00
15.452.0003.0007.0000	Urbanização de Praças,Parques,Jardins e avenidas	0,00	0,00	100.000,00	100.000,00
15.452.0003.0008.0000	Manutenção e Implementação de Iluminação Publica	0,00	0,00	260.321,00	260.321,00
15	452 0004 GESTÃO DE POLÍTICA EM AGRICULTURA E MEIO AMBIENTE	0,00	0,00	134.592,00	134.592,00
15.452.0004.0013.0000	Gestão Em Recilagem e Destinação Final do Lixo Domiciliar	0,00	0,00	134.592,00	134.592,00
17	Saneamento	0,00	0,00	28.000,00	28.000,00
17	512 Saneamento Básico Urbano	0,00	0,00	28.000,00	28.000,00
17	512 0003 DESENVOLVIMENTO E INFRAESTRUTURA	0,00	0,00	28.000,00	28.000,00
17.512.0003.0009.0000	Estação de Tratamento de Agua e Esgoto-ETA	0,00	0,00	28.000,00	28.000,00

**PREFEITURA MUN. ITAPUÃ DO OESTE**

RUA AYRTON SENNA Nº. 1425, CENTRO - CNPJ:63761936/0001-55 Orçamento Programa - Exercício de 2021  
Anexo 07  
Page 5

**PROGRAMA DE TRABALHO DO GOVERNO  
DEMONSTRATIVO DE FUNÇÕES, SUBFUNÇÕES E PROGRAMAS  
POR PROJETOS, ATIVIDADES E OPERAÇÕES ESPECIAIS**  
(Inc.II, § 2º, Art.2º)

Código	Especificação	Operação Especial	Projetos	Atividades	T o t a l
18	Gestão Ambiental	0,00	0,00	1.051,50	1.051,50
18	541 Preservação e Conservação Ambiental	0,00	0,00	1.051,50	1.051,50
18	541 0004 GESTÃO DE POLÍTICA EM AGRICULTURA E MEIO AMBIENTE	0,00	0,00	1.051,50	1.051,50
18.541.0004.0002.0000	Custeio das Ativ.Operacionais e Administrativas	0,00	0,00	1.051,50	1.051,50
20	Agricultura	0,00	0,00	218.912,41	218.912,41
20	606 Extensão Rural	0,00	0,00	218.912,41	218.912,41
20	606 0004 GESTÃO DE POLÍTICA EM AGRICULTURA E MEIO AMBIENTE	0,00	0,00	218.912,41	218.912,41
20.606.0004.0011.0000	Ofertar Mecanização Agrícola e Correção do Solo	0,00	0,00	218.912,41	218.912,41
26	Transporte	0,00	0,00	829.346,17	829.346,17
26	782 Transporte Rodoviário	0,00	0,00	829.346,17	829.346,17
26	782 0003 DESENVOLVIMENTO E INFRAESTRUTURA	0,00	0,00	829.346,17	829.346,17
26.782.0003.0010.0000	Manutenção e Conservação da Malha Viária	0,00	0,00	829.346,17	829.346,17
27	Desporto e Lazer	0,00	0,00	57.499,70	57.499,70
27	812 Desporto Comunitário	0,00	0,00	57.499,70	57.499,70
27	812 0008 INCENTIVO AO DESPORTO E A CULTURA	0,00	0,00	57.499,70	57.499,70
27.812.0008.0071.0000	Manutenção e Difusão do Esporte, lazer e Recreação	0,00	0,00	57.499,70	57.499,70
28	Encargos Especiais	0,00	75.000,00	304.160,56	379.160,56
28	843 Serviço da Dívida Interna	0,00	0,00	304.160,56	304.160,56
28	843 0002 GESTÃO DE POLITICAS ADMINISTRATIVAS	0,00	0,00	304.160,56	304.160,56
28.843.0002.0004.0000	Pagamento da Dívida Fundada	0,00	0,00	304.160,56	304.160,56
28	846 Outros Encargos Especiais	0,00	75.000,00	0,00	75.000,00
28	846 0002 GESTÃO DE POLITICAS ADMINISTRATIVAS	0,00	75.000,00	0,00	75.000,00
28.846.0002.0096.0000	Cumprim. de Sent. Judiciais Trans. Julg- Precatórios	0,00	75.000,00	0,00	75.000,00
99	Reserva de Contingência	100.000,00	0,00	0,00	100.000,00
99	999 Reserva de Contingência	100.000,00	0,00	0,00	100.000,00
99	999 0002 GESTÃO DE POLITICAS ADMINISTRATIVAS	100.000,00	0,00	0,00	100.000,00
99.999.0002.0005.0000	Reserva de Contingencia	100.000,00	0,00	0,00	100.000,00

**PREFEITURA MUN. ITAPUÃ DO OESTE**

RUA AYRTON SENNA Nº. 1425, CENTRO - CNPJ:63761936/0001-55 Orçamento Programa - Exercício de 2021  
Anexo 07  
Page 6

**PROGRAMA DE TRABALHO DO GOVERNO  
DEMONSTRATIVO DE FUNÇÕES, SUBFUNÇÕES E PROGRAMAS  
POR PROJETOS, ATIVIDADES E OPERAÇÕES ESPECIAIS**  
(Inc.II, § 2º, Art.2º)

Código	Especificação	Operação Especial	Projetos	Atividades	T o t a l
TOTAL		100.000,00	1.454.045,48	26.032.938,52	27.586.984,00

MOISES GARCIA CAVALHEIRO  
CHEFE DO EXECUTIVO

MARCOS PAIVA  
SECRETARIO MUNICIPAL

ELIZANDRA DA S. MONTEIRO BARBOSA  
DIRETORA DE PLANEJAMENTO



**PREFEITURA MUN. ITAPUÃ DO OESTE**

RUA AYRTON SENNA Nº. 1425, CENTRO - CNPJ:63761936/0001-55

Orçamento Programa - Exercício de 2021

Anexo 08

Page 1

**DESPESA POR FUNÇÃO, SUBFUNÇÃO E PROGRAMAS  
CONFORME O VÍNCULO COM OS RECURSOS**

(Inc.II, § 2º, Art.2º)

Código	Especificação	Ordinário	Vinculado	Adm. Indireta	T o t a l
01	Legislativa	1.296.331,03			1.296.331,03
01 031	Ação Legislativa	1.296.331,03			1.296.331,03
01 031 0001	FORTALECIMENTO DO LEGISLATIVO	1.296.331,03			1.296.331,03
04	Administração	5.550.930,06			5.550.930,06
04 122	Administração Geral	5.482.109,38			5.482.109,38
04 122 0002	GESTÃO DE POLITICAS ADMINISTRATIVAS	5.482.109,38			5.482.109,38
04 129	Administração de Receitas	68.820,68			68.820,68
04 129 0002	GESTÃO DE POLITICAS ADMINISTRATIVAS	68.820,68			68.820,68
08	Assistência Social	962.922,72	295.353,42		1.258.276,14
08 122	Administração Geral	843.869,57			843.869,57
08 122 0002	GESTÃO DE POLITICAS ADMINISTRATIVAS	703.920,95			703.920,95
08 122 0005	CONSOLIDAÇÃO DO SISTEMA ÚNICO DE ASSISTÊNCIA SOCIAL	139.948,62			139.948,62
08 243	Assistência à Criança e ao Adolescente	8.096,55	7.360,50		15.457,05
08 243 0005	CONSOLIDAÇÃO DO SISTEMA ÚNICO DE ASSISTÊNCIA SOCIAL	8.096,55	7.360,50		15.457,05
08 244	Assistência Comunitária	110.956,60	287.992,92		398.949,52
08 244 0005	CONSOLIDAÇÃO DO SISTEMA ÚNICO DE ASSISTÊNCIA SOCIAL	110.956,60	287.992,92		398.949,52
10	Saúde	3.796.232,67	2.006.515,13		5.802.747,80
10 122	Administração Geral	207.735,85			207.735,85
10 122 0002	GESTÃO DE POLITICAS ADMINISTRATIVAS	207.735,85			207.735,85
10 301	Atenção Básica	3.074.592,13	1.560.623,05		4.635.215,18
10 301 0006	ITAPUÃ D' OESTE - SAÚDE HUMANIZADA	3.074.592,13	1.560.623,05		4.635.215,18
10 302	Atenção de Média e Alta Complexidade Ambulatorial e Hospital	130.254,69	196.957,56		327.212,25
10 302 0006	ITAPUÃ D' OESTE - SAÚDE HUMANIZADA	130.254,69	196.957,56		327.212,25
10 303	Assistência Farmacêutica		73.075,00		73.075,00
10 303 0006	ITAPUÃ D' OESTE - SAÚDE HUMANIZADA		73.075,00		73.075,00
10 304	Vigilância Sanitária		13.159,28		13.159,28
10 304 0006	ITAPUÃ D' OESTE - SAÚDE HUMANIZADA		13.159,28		13.159,28
10 305	Vigilância Epidemiológica	383.650,00	162.700,24		546.350,24
10 305 0006	ITAPUÃ D' OESTE - SAÚDE HUMANIZADA	383.650,00	162.700,24		546.350,24
12	Educação	11.015.378,56	457.699,07		11.473.077,63
12 122	Administração Geral	636.726,93			636.726,93
12 122 0002	GESTÃO DE POLITICAS ADMINISTRATIVAS	636.726,93			636.726,93
12 361	Ensino Fundamental	7.733.930,35	394.699,07		8.128.629,42
12 361 0007	GESTÃO DE APOIO EDUCACIONAL	7.733.930,35	394.699,07		8.128.629,42
12 364	Ensino Superior	294.420,00			294.420,00
12 364 0007	GESTÃO DE APOIO EDUCACIONAL	294.420,00			294.420,00
12 365	Educação Infantil	1.880.530,15	43.000,00		1.923.530,15
12 365 0007	GESTÃO DE APOIO EDUCACIONAL	1.880.530,15	43.000,00		1.923.530,15
12 366	Educação de Jovens e Adultos	469.771,13	20.000,00		489.771,13
12 366 0007	GESTÃO DE APOIO EDUCACIONAL	469.771,13	20.000,00		489.771,13

**PREFEITURA MUN. ITAPUÃ DO OESTE**

RUA AYRTON SENNA Nº. 1425, CENTRO - CNPJ:63761936/0001-55

Orçamento Programa - Exercício de 2021

Anexo 08

Page 2

**DESPESA POR FUNÇÃO, SUBFUNÇÃO E PROGRAMAS  
CONFORME O VÍNCULO COM OS RECURSOS**

(Inc.II, § 2º, Art.2º)

Código	Especificação	Ordinário	Vinculado	Adm. Indireta	T o t a l
13	Cultura	96.738,00			96.738,00
13 392	Difusão Cultural	96.738,00			96.738,00
13 392 0008	INCENTIVO AO DESPORTO E A CULTURA	96.738,00			96.738,00
15	Urbanismo	494.913,00			494.913,00
15 452	Serviços Urbanos	494.913,00			494.913,00
15 452 0003	DESENVOLVIMENTO E INFRAESTRUTURA	360.321,00			360.321,00
15 452 0004	GESTÃO DE POLÍTICA EM AGRICULTURA E MEIO AMBIENTE	134.592,00			134.592,00
17	Saneamento	28.000,00			28.000,00
17 512	Saneamento Básico Urbano	28.000,00			28.000,00
17 512 0003	DESENVOLVIMENTO E INFRAESTRUTURA	28.000,00			28.000,00
18	Gestão Ambiental	1.051,50			1.051,50
18 541	Preservação e Conservação Ambiental	1.051,50			1.051,50
18 541 0004	GESTÃO DE POLÍTICA EM AGRICULTURA E MEIO AMBIENTE	1.051,50			1.051,50
20	Agricultura	218.912,41			218.912,41
20 606	Extensão Rural	218.912,41			218.912,41
20 606 0004	GESTÃO DE POLÍTICA EM AGRICULTURA E MEIO AMBIENTE	218.912,41			218.912,41
26	Transporte	829.346,17			829.346,17
26 782	Transporte Rodoviário	829.346,17			829.346,17
26 782 0003	DESENVOLVIMENTO E INFRAESTRUTURA	829.346,17			829.346,17
27	Desporto e Lazer	57.499,70			57.499,70
27 812	Desporto Comunitário	57.499,70			57.499,70
27 812 0008	INCENTIVO AO DESPORTO E A CULTURA	57.499,70			57.499,70
28	Encargos Especiais	379.160,56			379.160,56
28 843	Serviço da Dívida Interna	304.160,56			304.160,56
28 843 0002	GESTÃO DE POLITICAS ADMINISTRATIVAS	304.160,56			304.160,56
28 846	Outros Encargos Especiais	75.000,00			75.000,00
28 846 0002	GESTÃO DE POLITICAS ADMINISTRATIVAS	75.000,00			75.000,00
99	Reserva de Contingência	100.000,00			100.000,00
99 999	Reserva de Contingência	100.000,00			100.000,00
99 999 0002	GESTÃO DE POLITICAS ADMINISTRATIVAS	100.000,00			100.000,00

**PREFEITURA MUN. ITAPUÃ DO OESTE**

RUA AYRTON SENNA Nº. 1425, CENTRO - CNPJ:63761936/0001-55

Orçamento Programa - Exercício de 2021

Anexo 08

Page 3

**DESPESA POR FUNÇÃO, SUBFUNÇÃO E PROGRAMAS  
CONFORME O VÍNCULO COM OS RECURSOS**

(Inc.II, § 2º, Art.2º)

Código	Especificação	Ordinário	Vinculado	Adm. Indireta	T o t a l
TOTAL		24.827.416,38	2.759.567,62	0,00	27.586.984,00

---

---

MOISES GARCIA CAVALHEIRO  
CHEFE DO EXECUTIVO

---

---

MARCOS PAIVA  
SECRETARIO MUNICIPAL

---

---

ELIZANDRA DA S. MONTEIRO BARBOSA  
DIRETORA DE PLANEJAMENTO

**PREFEITURA MUN. ITAPUÃ DO OESTE**

RUA AYRTON SENNA Nº. 1425, CENTRO - CNPJ:63761936/0001-05 - Planejamento Programa - Exercício de 2021

Anexo 09

Page 1

**DEMONSTRATIVO DAS DESPESAS POR ORGÃO E FUNÇÕES DE GOVERNO**

(Inc.II, § 2º, Art.2º)

ORGÃO	01 01	CAMARA MUNICIPAL	Valor
Função	01	Legislativa	1.296.331,03
ORGÃO	02 02	GABINETE DO PREFEITO	Valor
Função	04	Administração	750.211,08
ORGÃO	02 03	SEC. MUN. DE ADMINIST. E PLANEJAMENTO - SEMAP	Valor
Função	04	Administração	1.391.669,10
Função	99	Reserva de Contingência	100.000,00
ORGÃO	02 04	SEC. MUN. DE OBRAS E SERV. PUBLICOS - SEMOSP	Valor
Função	04	Administração	1.643.500,00
Função	15	Urbanismo	360.321,00
Função	17	Saneamento	28.000,00
Função	26	Transporte	829.346,17
ORGÃO	02 05	SEC. MUN. DE SAUDE - SEMSAU	Valor
Função	10	Saúde	5.802.747,80
ORGÃO	02 06	SEC. MUN. DE EDUCACAO, CULT. E DESPORTO E LAZER - SEMECE	Valor
Função	12	Educação	11.473.077,63
Função	13	Cultura	96.738,00
Função	27	Desporto e Lazer	57.499,70
ORGÃO	02 07	SEC. MUN. DE AGRICULTURA E MEIO AMBIENTE - SEMAGRI	Valor
Função	04	Administração	272.549,88
Função	15	Urbanismo	134.592,00
Função	18	Gestão Ambiental	1.051,50
Função	20	Agricultura	218.912,41
ORGÃO	02 08	SEC. MUN. DE TRABALHO E ASSIST. SOCIAL - SEMTAS	Valor
Função	08	Assistência Social	1.258.276,14
ORGÃO	02 09	SEC. MUN. DE FAZENDA - SEMFAZ	Valor
Função	04	Administração	1.493.000,00
Função	28	Encargos Especiais	379.160,56
TOTAL GERAL			27.586.984,00

**PREFEITURA MUN. ITAPUÃ DO OESTE**

RUA AYRTON SENNA Nº. 1425, CENTRO - CNPJ:63761936/0001-05 - Orçamento Programa - Exercício de 2021

Anexo 09

Page 2

**DEMONSTRATIVO DAS DESPESAS POR ORGÃO E FUNÇÕES DE GOVERNO**

(Inc.II, § 2º, Art.2º)

RESUMO DO TOTAL ORÇADO POR ORGÃO		
01 01	CAMARA MUNICIPAL	1.296.331,03
02 02	GABINETE DO PREFEITO	750.211,08
02 03	SEC. MUN. DE ADMINIST. E PLANEJAMENTO - SEMAP	1.491.669,10
02 04	SEC. MUN. DE OBRAS E SERV. PUBLICOS - SEMOSP	2.861.167,17
02 05	SEC. MUN. DE SAUDE - SEMSAU	5.802.747,80
02 06	SEC. MUN. DE EDUCACAO, CULT. E DESPORTO E LAZER - SEMEZB	5.115,33
02 07	SEC. MUN. DE AGRICULTURA E MEIO AMBIENTE - SEMAGRI	627.105,79
02 08	SEC. MUN. DE TRABALHO E ASSIST. SOCIAL - SEMTAS	1.258.276,14
02 09	SEC. MUN. DE FAZENDA - SEMFAZ	1.872.160,56
TOTAL		27.586.984,00

RESUMO DO TOTAL ORÇADO POR FUNÇÃO		
01	Legislativa	1.296.331,03
04	Administração	5.550.930,06
08	Assistência Social	1.258.276,14
10	Saúde	5.802.747,80
12	Educação	11.473.077,63
13	Cultura	96.738,00
15	Urbanismo	494.913,00
17	Saneamento	28.000,00
18	Gestão Ambiental	1.051,50
20	Agricultura	218.912,41
26	Transporte	829.346,17
27	Desporto e Lazer	57.499,70
28	Encargos Especiais	379.160,56
99	Reserva de Contingência	100.000,00
TOTAL		27.586.984,00

---

---

MOISES GARCIA CAVALHEIRO  
CHEFE DO EXECUTIVO

---

---

MARCOS PAIVA  
SECRETARIO MUNICIPAL

---

---

ELIZANDRA DA S. MONTEIRO BARBOSA  
DIRETORA DE PLANEJAMENTO

**PREFEITURA MUN. ITAPUÃ DO OESTE**

RUA AYRTON SENNA Nº. 1425, CENTRO - CNPJ:63761936/0001-55

Orçamento Programa - Exercício de 2021

Anexo 10

**ORÇAMENTO DOS FUNDOS ESPECIAIS**

Page 1

(Inc. I, § 2º, Art.2º)

**4 FUND. MUN. DIREIT. CRIAN. ADOL - FMDCA-FUNDO MUNICIPAL DOS DIREITOS DA CRIANÇA E DO ADOLESCENTE - FMDCA****RECEITA**

Classif.	Discriminação	Valor R\$
		0,00
	Recursos Próprios do Município	15.457,05
	<b>TOTAL</b>	<b>15.457,05</b>

**PLANO DE APLICACAO**

Classif.	Discriminação	Valor R\$
08.243.0005.0024.000	Programa de Proteção aos Direitos da Criança e Adolescentes	15.457,05
	<b>TOTAL</b>	<b>15.457,05</b>

---

MOISES GARCIA CAVALHEIRO  
CHEFE DO EXECUTIVO

---

MARCOS PAIVA  
SECRETARIO MUNICIPAL

---

ELIZANDRA DA S. MONTEIRO BARBOSA  
DIRETORA DE PLANEJAMENTO

**PREFEITURA MUN. ITAPUÃ DO OESTE**

RUA AYRTON SENNA Nº. 1425, CENTRO - CNPJ:63761936/0001-55

Orçamento Programa - Exercício de 2021

Anexo 11

Page 1

**SEGURIDADE SOCIAL**

Codigo	Especificacao	Categoria	Função
<b>08</b>	<b>Assistência Social</b>		<b>1.258.276,14</b>
3.1.90.11.00	VENCIMENTOS E VANTAGENS FIXAS - PESSOAL CIVIL	606.160,61	
3.1.90.13.00	OBRIGAÇÕES PATRONAIS	107.570,40	
3.1.90.94.00	INDENIZAÇÕES E RESTITUIÇÕES TRABALHISTAS	20.000,00	
3.3.50.41.00	CONTRIBUIÇÕES	25.000,00	
3.3.90.14.00	DIÁRIAS - CIVIL	58.099,79	
3.3.90.30.00	MATERIAL DE CONSUMO	156.005,10	
3.3.90.32.00	MATERIAL, BEM OU SERVIÇO PARA DISTRIBUIÇÃO GRATUITA	10.500,00	
3.3.90.33.00	PASSAGENS E DESPESAS COM LOCOMOÇÃO	50.142,80	
3.3.90.36.00	OUTROS SERVIÇOS DE TERCEIROS - PESSOA FÍSICA	63.359,83	
3.3.90.39.00	OUTROS SERVIÇOS DE TERCEIROS - PESSOA JURÍDICA	126.502,37	
4.4.90.52.00	EQUIPAMENTOS E MATERIAL PERMANENTE	34.935,24	
<b>10</b>	<b>Saúde</b>		<b>5.802.747,80</b>
3.1.90.11.00	VENCIMENTOS E VANTAGENS FIXAS - PESSOAL CIVIL	2.514.750,00	
3.1.90.13.00	OBRIGAÇÕES PATRONAIS	505.370,00	
3.1.90.91.00	SENTENÇAS JUDICIAIS	4.000,00	
3.1.90.94.00	INDENIZAÇÕES E RESTITUIÇÕES TRABALHISTAS	141.720,00	
3.3.90.14.00	DIÁRIAS - CIVIL	33.535,85	
3.3.90.30.00	MATERIAL DE CONSUMO	752.755,13	
3.3.90.33.00	PASSAGENS E DESPESAS COM LOCOMOÇÃO	13.500,00	
3.3.90.36.00	OUTROS SERVIÇOS DE TERCEIROS - PESSOA FÍSICA	1.143.182,60	
3.3.90.39.00	OUTROS SERVIÇOS DE TERCEIROS - PESSOA JURÍDICA	680.934,22	
4.4.90.51.00	OBRAS E INSTALAÇÕES	1.000,00	
4.4.90.52.00	EQUIPAMENTOS E MATERIAL PERMANENTE	12.000,00	
<b>TOTAL</b>			<b>7.061.023,94</b>

MOISES GARCIA CAVALHEIRO  
CHEFE DO EXECUTIVOMARCOS PAIVA  
SECRETARIO MUNICIPALELIZANDRA DA S. MONTEIRO BARBOSA  
DIRETORA DE PLANEJAMENTO

**PREFEITURA MUN. ITAPUÃ DO OESTE**

RUA AYRTON SENNA Nº. 1425, CENTRO - CNPJ:63761936/0001-55

Orçamento Programa - Exercício de 2021

Page 1

**TABELA EXPLICATIVA - DEMONSTRAÇÃO DA DESPESA POR PROGRAMA**

Código	Discriminação	Valor
0001	FORTALECIMENTO DO LEGISLATIVO	1.296.331,03
0002	GESTÃO DE POLITICAS ADMINISTRATIVAS	7.578.474,35
0003	DESENVOLVIMENTO E INFRAESTRUTURA	1.217.667,17
0004	GESTÃO DE POLÍTICA EM AGRICULTURA E MEIO AMBIENTE	354.555,91
0005	CONSOLIDAÇÃO DO SISTEMA ÚNICO DE ASSISTÊNCIA SOCIAL	554.355,19
0006	ITAPUÃ D' OESTE - SAÚDE HUMANIZADA	5.595.011,95
0007	GESTÃO DE APOIO EDUCACIONAL	10.836.350,70
0008	INCENTIVO AO DESPORTO E A CULTURA	154.237,70
	<b>TOTAL</b>	<b>27.586.984,00</b>

---

MOISES GARCIA CAVALHEIRO  
CHEFE DO EXECUTIVO

---

MARCOS PAIVA  
SECRETARIO MUNICIPAL

---

ELIZANDRA DA S. MONTEIRO BARBOSA  
DIRETORA DE PLANEJAMENTO



**PREFEITURA MUN. ITAPUÃ DO OESTE**

RUA AYRTON SENNA Nº. 1425, CENTRO - CNPJ:63761936/0001-55

Orçamento Programa - Exercício de 2021

Page 1

**TABELA EXPLICATIVA - RELAÇÃO DE PROJETOS**

Código	Discriminação	Valor
0084	Programa Saude na Escola	12.000,00
0096	Cumprim. de Sent. Judiciais Trans. Julg- Precatórios	75.000,00
0097	Custeio das Atividades Operacionais e Administrativas das Unidades Escolares	1.207.461,31
0098	Fornecimento e Manutenção de Alimentação Escolar aos Alunos do AEE	6.154,50
0099	Realização de Concurso Publico	130.000,00
0101	Apoio e Implementação a Rede Cegonha	1.146,78
0104	Contratação de Médicos Especialistas	22.282,89
Total		1.454.045,48

---

---

MOISES GARCIA CAVALHEIRO  
CHEFE DO EXECUTIVO

---

---

MARCOS PAIVA  
SECRETARIO MUNICIPAL

---

---

ELIZANDRA DA S. MONTEIRO BARBOSA  
DIRETORA DE PLANEJAMENTO

**PREFEITURA MUN. ITAPUÃ DO OESTE**

RUA AYRTON SENNA Nº. 1425, CENTRO - CNPJ:63761936/0001-55

Orçamento Programa - Exercício de 2021

Page 1

**TABELA EXPLICATIVA - RELAÇÃO DE ATIVIDADES**

Código	Discriminação	Valor
0001	Remuneração de Pessoal e Encargo Social	7.247.579,16
0002	Custeio das Ativ.Operacionais e Administrativas	3.108.830,41
0003	Gestão de Políticas Tributárias	68.820,68
0004	Pagamento da Dívida Fundada	304.160,56
0006	Realização de Convenios Contr. e Outras Transferências	9.696,87
0007	Urbanização de Praças,Parques,Jardins e avenidas	100.000,00
0008	Manutenção e Implementação de Iluminação Pública	260.321,00
0009	Estação de Tratamento de Água e Esgoto-ETA	28.000,00
0010	Manutenção e Conservação da Malha Viária	829.346,17
0011	Ofertar Mecanização Agrícola e Correção do Solo	218.912,41
0013	Gestão Em Reciclagem e Destinação Final do Lixo Domiciliar	134.592,00
0016	Apoio as Atividades do Conselho Tutelar	32.003,00
0017	Remuneração de Pessoal e Encargos Sociais - Conselho Tutelar	94.988,32
0018	Manutenção dos Conselhos Municipais	12.957,30
0019	BL PSB -Manutenção da Proteção Social Básica - PISO BÁSICO FIXO	148.602,22
0020	BL PSB -Manutenção dos Benefícios Eventuais	34.456,60
0021	BL PSEMC - Manutenção da Proteção Social Especial de Média Complexidade	76.893,00
0022	BL GBF - Gestão do Programa Bolsa Família e do Cadastro Único	44.361,38
0023	BL GSUAS - Gestão do SUAS	94.636,32
0024	Programa de Proteção aos Direitos da Criança e Adolescentes	15.457,05
0025	Manutenção do Conselho Municipal de Saúde	9.035,85
0026	Aquisição de Medicamentos Farmácia Interna	123.270,98
0028	Implementação das Ações da Saúde Bucal	182.013,16
0029	Remuneração de Pessoal e Encargos Sociais - PACS	771.170,00
0030	Manutenção das Unidades Básicas de Saúde	149.000,00
0031	Manutenção do Hospital de Pequeno Porte - HPP	238.666,58
0032	Manutenção dos Serviços de Transportes	108.819,91
0033	Manut. e Implem. do Atend. Programa Saúde da Família	147.880,00
0034	Capacitação de Servidores e Outros	77.253,22
0035	Aquisição de Material Penso	48.000,00
0036	Incentivo Financ. de Incl. Microcopista	48.300,00
0037	Programa de Melhoria do Acesso e da Qualidade -PMAQ	1.036.974,55
0038	Implementação de Ações de Patologia Clínica	190.000,00
0039	Implementação de Ações de Radiologia	26.560,00
0040	Aquisição de Medicamentos Farmácia Externa	73.075,00
0041	Manutenção das Atividades da Vigilância Sanitária	13.159,28
0042	Controle de Ativ. Epidemiológicas e Ambientais	546.350,24
0043	Investimentos	2.000,00
0044	Manutenção dos Conselhos	9.394,86
0045	Manutenção e Ampliação da Frota	558.589,37
0046	Fornecimento e Manutenção de Alimentação Escolar aos Alunos das Escolas Municipais do Ensino Fundamental	299.247,18
0047	Manutenção e Coordenação das Atividades do Ensino Fundamental	306.923,04
0050	Construção, Ampliação e Melhoria das Escolas da Rede de Ensino Fundamental	80.266,25
0051	Instituir Programas de Formação Inicial e Continuada dos Profissionais da Educação	82.510,50
0054	Contribuições para Entidades Privadas Sem Fins Lucrativos	443.836,92
0055	Manutenção da Educação Básica - QSE	191.931,32
0056	Manutenção da Frota do Transporte Universitário	294.420,00
0057	Fornecimento e Manutenção de Alimentação Escolar aos Alunos das Escolas Municipais do Ensino Infantil	158.375,84
0058	Manutenção e Coordenação das Atividades do Ensino Infantil - CRECHE	227.437,53
0059	Manutenção e coordenação das atividades do Ensino Infantil - PRÉ	194.102,46
0063	Fornecimento e Manutenção de Alimentação Escolar aos Alunos das Escolas Municipais da Educação de Jovens e Adultos	63.842,82
0064	Manutenção e coordenação das atividades da Educação de Jovens e Adultos - EJA	47.696,04
0070	Apoio, Incentivo a Produção e à Difusão das Manifestações Culturais	96.738,00
0071	Manutenção e Difusão do Esporte, lazer e Recreação	57.499,70
0072	Atendimento ao Fundo de Manut e Desenv da Educ Bás e Valoriz dos Prof da Educ - FUNDEB - Ensino Fundamental - Folha 60%	3.513.243,43

**PREFEITURA MUN. ITAPUÃ DO OESTE**

RUA AYRTON SENNA Nº. 1425, CENTRO - CNPJ:63761936/0001-55

Orçamento Programa - Exercício de 2021

Page 2

**TABELA EXPLICATIVA - RELAÇÃO DE ATIVIDADES**

Código	Discriminação	Valor
0073	Atendimento ao Fundo de Manut e Desenv da Educ Bás e Valoriz dos Prof da Educ - FUNDEB - Ensino Fundamental - Folha 40%	770.766,48
0074	Atendimento ao Fundo de Manut e Desenv da Educ Bás e Valoriz dos Prof da Educ - FUNDEB - Ensino Infantil - Folha 60%	651.863,12
0075	Atendimento ao Fundo de Manut e Desenv da Educ Bás e Valoriz dos Prof da Educ - FUNDEB - Ensino Infantil - Folha 40%	328.175,80
0076	Atendimento ao Fundo de Manut e Desenv da Educ Bás e Valoriz dos Prof da Educ - FUNDEB - Creche - Folha 60%	209.472,18
0077	Atendimento ao Fundo de Manut e Desenv da Educ Bás e Valoriz dos Prof da Educ - FUNDEB - Creche - Folha 40%	154.103,22
0078	Atendimento ao Fundo de Manut e Desenv da Educ Bás e Valoriz dos Prof da Educ - FUNDEB - EJA - Folha 60%	378.232,27
0080	Manutenção do Transporte Escolar - FUNDEB 40%	169.757,61
0083	Implementação Ações de Fisioterapia	88.369,36
Total		26.032.938,52

---

MOISES GARCIA CAVALHEIRO  
CHEFE DO EXECUTIVO

---

MARCOS PAIVA  
SECRETARIO MUNICIPAL

---

ELIZANDRA DA S. MONTEIRO BARBOSA  
DIRETORA DE PLANEJAMENTO

**PREFEITURA MUN. ITAPUÃ DO OESTE**

RUA AYRTON SENNA Nº. 1425, CENTRO - CNPJ:63761936/0001-55

Orçamento Programa - Exercício de 2021

Page 1

**TABELA EXPLICATIVA - RELAÇÃO DE OPERAÇÕES ESPECIAIS**

Código	Discriminação	Valor
0005	Reserva de Contigencia	100.000,00
Total		100.000,00

---

MOISES GARCIA CAVALHEIRO  
CHEFE DO EXECUTIVO

---

MARCOS PAIVA  
SECRETARIO MUNICIPAL

---

ELIZANDRA DA S. MONTEIRO BARBOSA  
DIRETORA DE PLANEJAMENTO



# **PREFEITURA MUN. ITAPUÃ DO OESTE**

RUA AYRTON SENNA Nº. 1425, CENTRO - CNPJ:63761936/0001-55

Orçamento Programa - Exercício de 2021

## **TABELA EXPLICATIVA - CAMPO DE ATUAÇÃO E LEGISLAÇÃO**

(§ unico, Art.22)

Page 1

PODER:	01	PODER LEGISLATIVO
ORGÃO:	01	CAMARA MUNICIPAL
UNIDADE:	00	CAMARA MUNICIPAL

CAMPO DE ATUACAO

LEGISLACAO

Legislar sobre assuntos municipais,fiscalizar os atos da administração municipal,visando atender exigência e exercer competências definidas na constituição estadual, na lei orgânica do município,na legislação municipal e no regimento interno. Lei Organica Municipal



## PREFEITURA MUN. ITAPUÃ DO OESTE

RUA AYRTON SENNA Nº. 1425, CENTRO - CNPJ:63761936/0001-55

Orçamento Programa - Exercício de 2021

### TABELA EXPLICATIVA - CAMPO DE ATUAÇÃO E LEGISLAÇÃO

(§ unico, Art.22)

Page 2

PODER:	02	PODER EXECUTIVO
ORGÃO:	02	GABINETE DO PREFEITO
UNIDADE:	01	GABINETE DO PREFEITO

CAMPO DE ATUACAO

LEGISLACAO

O Gabinete é órgão ao qual incumbe assessorar ao Prefeito em suas LEI COMPLEMENTAR Nº 132/2015  
Relações Político-Administrativas e nas atividades de Relações Públicas.



## PREFEITURA MUN. ITAPUÃ DO OESTE

RUA AYRTON SENNA Nº. 1425, CENTRO - CNPJ:63761936/0001-55

Orçamento Programa - Exercício de 2021

### TABELA EXPLICATIVA - CAMPO DE ATUAÇÃO E LEGISLAÇÃO

(§ unico, Art.22)

Page 3

PODER:	02	PODER EXECUTIVO
ORGÃO:	03	SEC. MUN. DE ADMINIST. E PLANEJAMENTO - SEMAP
UNIDADE:	01	SEC. MUN. DE ADMINIST. E PLANEJAMENTO

#### CAMPO DE ATUACAO

#### LEGISLACAO

A Secretaria Municipal de Administração e Planejamento é o órgão ao qual incumbe programar, organizar, orientar, supervisionar, coordenar e controlar as atividades de elaboração e atualização do programa global do Governo Municipal, bem como programar, supervisionar, coordenar e controlar as atividades relativas à administração de pessoal, material e licitações, patrimônio, protocolo, arquivo, ao controle e manutenção de veículos e equipamentos, administração do Paço Municipal, vigilância dos bens municipais, programar, organizar, orientar, supervisionar, coordenar a ajustar o ritmo de execução do Orçamento-Programa ao fluxo provável de recursos a prestação de forma centralizada dos Serviços de fiscalização no âmbito municipal.

LEI COMPLEMENTAR Nº 132/2015



**PREFEITURA MUN. ITAPUÃ DO OESTE**

RUA AYRTON SENNA Nº. 1425, CENTRO - CNPJ:63761936/0001-55

Orçamento Programa - Exercício de 2021

**TABELA EXPLICATIVA - CAMPO DE ATUAÇÃO E LEGISLAÇÃO**

(§ unico, Art.22)

Page 4

PODER:	02	PODER EXECUTIVO
ORGÃO:	04	SEC. MUN. DE OBRAS E SERV. PUBLICOS - SEMOSP
UNIDADE:	01	SEC. MUNICIPAL DE OBRAS E SERV. PUBLICOS

CAMPO DE ATUACAO

LEGISLACAO

A Secretaria Municipal de Obras e Serviços Públicos é o órgão ao qual incumbe programar, organizar, orientar, supervisionar, coordenar e controlar as atividades relativas à administração de obras e serviços públicos municipais, a execução de serviços concernentes a praças, parques, jardins, limpeza pública, coleta de lixo, conservação de vias urbanas, logradouros públicos e estradas municipais, bem como a coordenação de execução de obras.

LEI COMPLEMENTAR Nº 132/2015



**PREFEITURA MUN. ITAPUÃ DO OESTE**

RUA AYRTON SENNA Nº. 1425, CENTRO - CNPJ:63761936/0001-55

Orçamento Programa - Exercício de 2021

**TABELA EXPLICATIVA - CAMPO DE ATUAÇÃO E LEGISLAÇÃO**

Page 5

PODER:	02	PODER EXECUTIVO
ORGÃO:	05	SEC. MUN. DE SAUDE - SEMSAU
UNIDADE:	01	SEC. MUN. DE SAUDE

**CAMPO DE ATUACAO****LEGISLACAO**

A Secretaria Municipal de Saúde é o órgão ao qual incumbe programar, organizar, orientar, supervisionar, coordenar e controlar as atividades relativas à execução de programas para prestar assistência médica e odontológica à população carente de recursos, e realizar exames de saúde, fiscalizar a higiene dos estabelecimentos comerciais e industriais.

LEI COMPLEMENTAR Nº 132/2015



**PREFEITURA MUN. ITAPUÃ DO OESTE**

RUA AYRTON SENNA Nº. 1425, CENTRO - CNPJ:63761936/0001-55

Orçamento Programa - Exercício de 2021

**TABELA EXPLICATIVA - CAMPO DE ATUAÇÃO E LEGISLAÇÃO**

(§ unico, Art.22)

Page 6

PODER:	02	PODER EXECUTIVO
ORGÃO:	05	SEC. MUN. DE SAUDE - SEMSAU
UNIDADE:	02	FUNDO MUN. DE SAUDE - BLOCO CUSTEIO - ATENÇÃO BÁSICA

CAMPO DE ATUACAO

LEGISLACAO



## PREFEITURA MUN. ITAPUÃ DO OESTE

RUA AYRTON SENNA Nº. 1425, CENTRO - CNPJ:63761936/0001-55

Orçamento Programa - Exercício de 2021

### TABELA EXPLICATIVA - CAMPO DE ATUAÇÃO E LEGISLAÇÃO

(§ unico, Art.22)

Page 7

PODER:	02	PODER EXECUTIVO
ORGÃO:	05	SEC. MUN. DE SAUDE - SEMSAU
UNIDADE:	03	FUNDO MUN. DE SAUDE - BLOCO CUSTEIO - MÉDIA E ALTA COMPLEXID

CAMPO DE ATUACAO

LEGISLACAO



**PREFEITURA MUN. ITAPUÃ DO OESTE**

RUA AYRTON SENNA Nº. 1425, CENTRO - CNPJ:63761936/0001-55

Orçamento Programa - Exercício de 2021

**TABELA EXPLICATIVA - CAMPO DE ATUAÇÃO E LEGISLAÇÃO**

(§ unico, Art.22)

Page 8

PODER:	02	PODER EXECUTIVO
ORGÃO:	05	SEC. MUN. DE SAUDE - SEMSAU
UNIDADE:	04	FUNDO MUN. DE SAUDE - BLOCO CUSTEIO- ASSITÊNCIA FARMACÊUTICA

CAMPO DE ATUACAO

LEGISLACAO



**PREFEITURA MUN. ITAPUÃ DO OESTE**

RUA AYRTON SENNA Nº. 1425, CENTRO - CNPJ:63761936/0001-55

Orçamento Programa - Exercício de 2021

**TABELA EXPLICATIVA - CAMPO DE ATUAÇÃO E LEGISLAÇÃO**

(§ unico, Art.22)

Page 9

PODER:	02	PODER EXECUTIVO
ORGÃO:	05	SEC. MUN. DE SAUDE - SEMSAU
UNIDADE:	05	FUNDO MUN. DE SAUDE - BLOCO CUSTEIO - VIGILÂNCIA EM SAÚDE

CAMPO DE ATUACAO

LEGISLACAO

**PREFEITURA MUN. ITAPUÃ DO OESTE**

RUA AYRTON SENNA Nº. 1425, CENTRO - CNPJ:63761936/0001-55

Orçamento Programa - Exercício de 2021

**TABELA EXPLICATIVA - CAMPO DE ATUAÇÃO E LEGISLAÇÃO**

Page 10

PODER:	02	PODER EXECUTIVO
ORGÃO:	05	SEC. MUN. DE SAUDE - SEMSAU
UNIDADE:	06	FUNDO MUN. DE SAUDE - BLOCO INVESTIMENTO

CAMPO DE ATUACAO

LEGISLACAO

**PREFEITURA MUN. ITAPUÃ DO OESTE**

RUA AYRTON SENNA Nº. 1425, CENTRO - CNPJ:63761936/0001-55

Orçamento Programa - Exercício de 2021

**TABELA EXPLICATIVA - CAMPO DE ATUAÇÃO E LEGISLAÇÃO**

(§ unico, Art.22)

Page 11

PODER:	02	PODER EXECUTIVO
ORGÃO:	06	SEC. MUN. DE EDUCACAO, CULT. E DESPORTO E LAZER - SEMECE
UNIDADE:	01	SEC. MUN. DE EDUCACAO, CULT. E DESPORTO E LAZER

**CAMPO DE ATUACAO****LEGISLACAO**

A Secretaria Municipal de Educação, Cultura, Desporto e Lazer é o órgão ao qual incumbe programar, orientar, supervisionar, coordenar e controlar as atividades relativas à administração da rede educacional e cultural do Município, em consonância com os sistemas Federal e Estadual de Educação, bem como as atividades relacionadas com o desporto e lazer.

LEI COMPLEMENTAR Nº 132/2015

**PREFEITURA MUN. ITAPUÃ DO OESTE**

RUA AYRTON SENNA Nº. 1425, CENTRO - CNPJ:63761936/0001-55

Orçamento Programa - Exercício de 2021

**TABELA EXPLICATIVA - CAMPO DE ATUAÇÃO E LEGISLAÇÃO**

Page 12

PODER:	02	PODER EXECUTIVO
ORGÃO:	06	SEC. MUN. DE EDUCACAO, CULT. E DESPORTO E LAZER - SEMECE
UNIDADE:	02	FUNDO DE MAN. E DES. DA EDUC. BASICA E DE VALOR PR

CAMPO DE ATUACAO

LEGISLACAO





## **PREFEITURA MUN. ITAPUÃ DO OESTE**

RUA AYRTON SENNA Nº. 1425, CENTRO - CNPJ:63761936/0001-55

Orçamento Programa - Exercício de 2021

### **TABELA EXPLICATIVA - CAMPO DE ATUAÇÃO E LEGISLAÇÃO**

(§ unico, Art.22)

Page 13

PODER:	02	PODER EXECUTIVO
ORGÃO:	06	SEC. MUN. DE EDUCACAO, CULT. E DESPORTO E LAZER - SEMECE
UNIDADE:	03	DIFUSÃO DA CULTURA, ESPORTE LAZER E RECREAÇÃO.

CAMPO DE ATUACAO

LEGISLACAO



**PREFEITURA MUN. ITAPUÃ DO OESTE**

RUA AYRTON SENNA Nº. 1425, CENTRO - CNPJ:63761936/0001-55

Orçamento Programa - Exercício de 2021

**TABELA EXPLICATIVA - CAMPO DE ATUAÇÃO E LEGISLAÇÃO**

(§ unico, Art.22)

Page 14

PODER:	02	PODER EXECUTIVO
ORGÃO:	07	SEC. MUN. DE AGRICULTURA E MEIO AMBIENTE - SEMAGRI
UNIDADE:	01	SEC. MUN. DE AGRICULTURA E MEIO AMBIENTE

CAMPO DE ATUACAO

LEGISLACAO

A Secretaria Municipal de Meio Ambiente e Agricultura é o órgão ao qual incumbe programar, organizar, orientar, supervisionar as atividades relativas a Agricultura e Meio Ambiente no âmbito do Município. LEI COMPLEMENTAR Nº 132/2015



**PREFEITURA MUN. ITAPUÃ DO OESTE**

RUA AYRTON SENNA Nº. 1425, CENTRO - CNPJ:63761936/0001-55

Orçamento Programa - Exercício de 2021

**TABELA EXPLICATIVA - CAMPO DE ATUAÇÃO E LEGISLAÇÃO**

(§ unico, Art.22)

Page 15

PODER:	02	PODER EXECUTIVO
ORGÃO:	08	SEC. MUN. DE TRABALHO E ASSIST. SOCIAL - SEMTAS
UNIDADE:	01	SEC. MUN. DE TRABALHO E ASSISTÊNCIA SOCIAL

CAMPO DE ATUACAO

LEGISLACAO

A Secretaria Municipal de Trabalho e Assistência Social é o órgão ao qual incumbe programar, organizar, orientar, supervisionar as atividades relativas ao Programa de Assistência à população carente do Município.

LEI COMPLEMENTAR Nº 132/2015

**PREFEITURA MUN. ITAPUÃ DO OESTE**

RUA AYRTON SENNA Nº. 1425, CENTRO - CNPJ:63761936/0001-55

Orçamento Programa - Exercício de 2021

**TABELA EXPLICATIVA - CAMPO DE ATUAÇÃO E LEGISLAÇÃO**

Page 16

PODER:	02	PODER EXECUTIVO
ORGÃO:	08	SEC. MUN. DE TRABALHO E ASSIST. SOCIAL - SEMTAS
UNIDADE:	02	FUNDO MUNICIPAL DE ASSISTÊNCIA SOCIAL

CAMPO DE ATUACAO

LEGISLACAO



**PREFEITURA MUN. ITAPUÃ DO OESTE**

RUA AYRTON SENNA Nº. 1425, CENTRO - CNPJ:63761936/0001-55

Orçamento Programa - Exercício de 2021

**TABELA EXPLICATIVA - CAMPO DE ATUAÇÃO E LEGISLAÇÃO**

(§ unico, Art.22)

Page 17

PODER:	02	PODER EXECUTIVO
ORGÃO:	08	SEC. MUN. DE TRABALHO E ASSIST. SOCIAL - SEMTAS
UNIDADE:	03	FUNDO MUNICIPAL DO DIREITOS DA CRIANÇA E DO ADOLECENTE-FMDCA

CAMPO DE ATUACAO

LEGISLACAO

**PREFEITURA MUN. ITAPUÃ DO OESTE**

RUA AYRTON SENNA Nº. 1425, CENTRO - CNPJ:63761936/0001-55

Orçamento Programa - Exercício de 2021

**TABELA EXPLICATIVA - CAMPO DE ATUAÇÃO E LEGISLAÇÃO**

Page 18

PODER: 02 PODER EXECUTIVO  
ORGÃO: 09 SEC. MUN. DE FAZENDA - SEMFAZ  
UNIDADE: 01 SEC. MUN. DE FAZENDA

**CAMPO DE ATUACAO****LEGISLACAO**

A Secretaria Municipal de Fazenda é o órgão ao qual incumbe programar, organizar, orientar, e controlar a programação financeira de desembolso, supervisionar, coordenar e controlar as atividades relativas à administração tributária, econômica, fiscal, contábil e financeira do Município, o acompanhamento da execução do Orçamento pela programação financeira de desembolso de modo a ajustar o ritmo de execução do Orçamento-Programa ao fluxo provável de recursos a prestação de forma centralizada dos. Serviços de fiscalização no âmbito municipal.

LEI COMPLEMENTAR Nº 132/2015

---

MOISES GARCIA CAVALHEIRO  
CHEFE DO EXECUTIVO

---

MARCOS PAIVA  
SECRETARIO MUNICIPAL

---

ELIZANDRA DA S. MONTEIRO BARBOSA  
DIRETORA DE PLANEJAMENTO

---

**PREFEITURA MUN. ITAPUÃ DO OESTE**

RUA AYRTON SENNA Nº. 1425, CENTRO - CNPJ:63761936/0001-55

Orçamento Programa - Exercício de 2021

Quadro 16

Page 1

**ANÁLISE DE APLICAÇÃO NA SAÚDE**

RECEITAS RESULTANTE DE IMPOSTOS (Caput do art. 212 da Constituição)		Previsão	Obrig.(20%)
<b>1. RECEITAS DE IMPOSTOS</b>		<b>2.254.895,37</b>	<b>450.979,07</b>
<b>1.1 - Receita Resultante do Imposto sobre a Propriedade Predial e Territorial Urbana - IPTU</b>		<b>351.935,79</b>	<b>70.387,16</b>
1.1.1 - IPTU		145.556,54	29.111,31
1.1.2 - Multas, Juros de Mora, Dívida Ativa e Outros Encargos do IPTU		206.379,25	41.275,85
<b>1.2 - Receitas Resultante do Imposto sobre Transmissão Inter Vivos - ITBI</b>		<b>147.570,89</b>	<b>29.514,18</b>
1.2.1 - ITBI		142.998,09	28.599,62
1.2.2 - Multas, Juros de Mora, Dívida Ativa e Outros Encargos do ITBI		4.572,80	914,56
<b>1.3 - Receitas Resultante do Imposto sobre Serviços de Qualquer Natureza - ISS</b>		<b>1.500.563,68</b>	<b>300.112,74</b>
1.3.1 - ISS		1.457.594,01	291.518,80
1.3.2 - Multas, Juros de Mora, Dívida Ativa e Outros Encargos do ISS		42.969,67	8.593,93
<b>1.4 - Receitas Resultante do Imposto de Renda Retido na Fonte - IRRF</b>		<b>254.825,01</b>	<b>50.965,00</b>
<b>2. RECEITAS DE TRANSFERÊNCIAS CONSTITUCIONAIS E LEGAIS</b>		<b>15.077.230,93</b>	<b>3.015.446,19</b>
2.1 - Cota-Parte FPM		7.304.036,59	1.460.807,32
2.2 - Cota-Parte ITR		9.702,71	1.940,54
2.3 - Cota-Parte IPVA		748.185,22	149.637,04
2.4 - Cota-Parte ICMS		6.939.030,83	1.387.806,17
2.5 - Cota-Parte IPI-Exportação		62.623,70	12.524,74
<b>2.6 - Compensação Financeiras Provenientes de Impostos e Transf. Constitucionais</b>		<b>13.651,88</b>	<b>2.730,38</b>
2.6.1 - Desoneração ICMS (LC 87/96)		13.635,32	2.727,06
2.6.2 - Outras		16,56	3,31
<b>3 - TOTAL DAS RECEITAS RESULTANTES DE IMPOSTOS E TRANSFERÊNCIAS CONSTITUCIONAIS E LEGAIS = (1 + 2)</b>		<b>17.332.126,30</b>	<b>3.466.425,26</b>
<b>4. DESPESAS COM AÇÕES E SERVIÇOS PÚBLICOS DE SAÚDE (ASPS) - POR SUBFUNÇÃO E CATEGORIA ECONÔMICA</b>		<b>Fixado</b>	
<b>4.1 - ATENÇÃO BÁSICA</b>		<b>3.074.592,13</b>	
4.1.1 - Despesas Correntes		3.067.592,13	
4.1.2 - Despesas de Capital		7.000,00	
<b>4.2 - ASSISTÊNCIA HOSPITALAR E AMBULATORIAL</b>		<b>130.254,69</b>	
4.2.1 - Despesas Correntes		130.254,69	
4.2.2 - Despesas de Capital		0,00	
<b>4.3 - SUPORTE PROFILÁTICO E TERAPÊUTICO</b>		<b>0,00</b>	
4.3.1 - Despesas Correntes		0,00	
4.3.2 - Despesas de Capital		0,00	
<b>4.4 - VIGILÂNCIA SANITÁRIA</b>		<b>0,00</b>	
4.4.1 - Despesas Correntes		0,00	
4.4.2 - Despesas de Capital		0,00	
<b>4.5 - VIGILÂNCIA EPIDEMIOLÓGICA</b>		<b>383.650,00</b>	
4.5.1 - Despesas Correntes		383.650,00	
4.5.2 - Despesas de Capital		0,00	
<b>4.6 - ALIMENTAÇÃO E NUTRIÇÃO</b>		<b>0,00</b>	
4.6.1 - Despesas Correntes		0,00	
4.6.2 - Despesas de Capital		0,00	

**PREFEITURA MUN. ITAPUÃ DO OESTE**

RUA AYRTON SENNA Nº. 1425, CENTRO - CNPJ:63761936/0001-55

Orçamento Programa - Exercício de 2021

Quadro 16

Page 2

**ANÁLISE DE APLICAÇÃO NA SAÚDE**

<b>4.7 - OUTRAS SUBFUNÇÕES (X)</b>	<b>207.735,85</b>
4.7.1 - Despesas Correntes	206.735,85
4.7.2 - Despesas de Capital	1.000,00
<b>5 - TOTAL (4.1 + 4.2 + 4.3 + 4.4 + 4.5 + 4.6 + 4.7)</b>	<b>3.796.232,67</b>
<b>6 - APURAÇÃO DO CUMPRIMENTO DO LIMITE MÍNIMO PARA APLICAÇÃO EM ASPS</b>	
6.1 - Diferença entre o Valor Aplicado e a Despesa Mínima a ser Aplicada (5 - 3)	329.807,41
6.2 - PERCENTUAL DA RECEITA DE IMPOSTOS E TRANSFERÊNCIAS CONSTITUCIONAIS E LEGAIS APLICADO EM ASPS(5 /3) * 100 (Mínimo de 20%)	21,90
<b>7 - RECEITAS ADICIONAIS PARA O FINANCIAMENTO DA SAÚDE NÃO COMPUTADAS NO CÁLCULO DO MÍNIMO</b>	
<b>7.1 - RECEITAS DE TRANSFERÊNCIAS PARA A SAÚDE</b>	<b>2.004.262,21</b>
7.1.1 - Proveniente da União - Fundo a Fundo	1.860.923,21
7.1.2 - Proveniente dos Estados	143.339,00
7.1.3 - Proveniente de outros Municípios	0,00
<b>7.2 - RECEITA DE OPERAÇÕES DE CRÉDITO INTERNAS E EXTERNAS VINCULADAS A SAÚDE</b>	<b>0,00</b>
<b>7.3 - OUTRAS RECEITAS</b>	<b>21.396,39</b>
<b>8 - TOTAL DE RECEITAS ADICIONAIS PARA FINANCIAMENTO DA SAÚDE (7.1 + 7.2 + 7.3)</b>	<b>2.025.658,60</b>
<b>9 - DESPESAS COM SAÚDE POR SUBFUNÇÕES E CATEGORIA ECONÔMICA NÃO COMPUTADAS NO CÁLCULO DO MÍNIMO</b>	
<b>9.1 - ATENÇÃO BÁSICA</b>	<b>1.560.623,05</b>
9.1.1 - Despesas Correntes	1.557.623,05
9.1.2 - Despesas de Capital	3.000,00
<b>9.2 - ASSISTÊNCIA HOSPITALAR E AMBULATORIAL</b>	<b>196.957,56</b>
9.2.1 - Despesas Correntes	196.957,56
9.2.2 - Despesas de Capital	0,00
<b>9.3 - SUPORTE PROFILÁTICO E TERAPÊUTICO</b>	<b>73.075,00</b>
9.3.1 - Despesas Correntes	73.075,00
9.3.2 - Despesas de Capital	0,00
<b>9.4 - VIGILÂNCIA SANITÁRIA</b>	<b>13.159,28</b>
9.4.1 - Despesas Correntes	12.159,28
9.4.2 - Despesas de Capital	1.000,00
<b>9.5 - VIGILÂNCIA EPIDEMIOLÓGICA</b>	<b>162.700,24</b>
9.5.1 - Despesas Correntes	161.700,24
9.5.2 - Despesas de Capital	1.000,00
<b>9.6 - ALIMENTAÇÃO E NUTRIÇÃO</b>	<b>0,00</b>
9.6.1 - Despesas Correntes	0,00
9.6.2 - Despesas de Capital	0,00
<b>9.7 - OUTRAS SUBFUNÇÕES</b>	<b>0,00</b>
9.7.1 - Despesas Correntes	0,00
9.7.2 - Despesas de Capital	0,00
<b>10 - TOTAL DAS DESPESAS NÃO COMPUTADAS NO CÁLCULO DO MÍNIMO (9.1 + 9.2 + 9.3 + 9.4 + 9.5 + 9.6 + 9.7)</b>	<b>2.006.515,13</b>



**PREFEITURA MUN. ITAPUÃ DO OESTE**

RUA AYRTON SENNA Nº. 1425, CENTRO - CNPJ:63761936/0001-55

Orçamento Programa - Exercício de 2021

Quadro 16

Page 3

**ANÁLISE DE APLICAÇÃO NA SAÚDE****19 - DESPESAS TOTAIS COM SAÚDE (Computadas e não computadas no cálculo do limite mínimo)**

20 - ATENÇÃO BÁSICA (4.1 + 9.1)	4.635.215,18
21 - ASSISTÊNCIA HOSPITALAR E AMBULATORIAL (4.2 + 9.2)	327.212,25
22 - SUPORTE PROFILÁTICO E TERAPÊUTICO (4.3 + 9.3)	73.075,00
23 - VIGILÂNCIA SANITÁRIA (4.4 + 9.4)	13.159,28
24 - VIGILÂNCIA EPIDEMIOLÓGICA (4.5 + 9.5)	546.350,24
25 - ALIMENTAÇÃO E NUTRIÇÃO (4.6 + 9.6)	0,00
26 - OUTRAS SUBFUNÇÕES (4.7 + 9.7)	207.735,85
<b>27 - TOTAL DAS DESPESAS COM SAÚDE (20 + 21 + 22 + 23 + 24 + 25 + 26)</b>	<b>5.802.747,80</b>

**PREFEITURA MUN. ITAPUÃ DO OESTE**

RUA AYRTON SENNA Nº. 1425, CENTRO - CNPJ:63761936/0001-55

Orçamento Programa - Exercício de 2021

Page 1

**ANÁLISE DE APLICAÇÃO NO ENSINO**

<b>RECEITAS RESULTANTE DE IMPOSTOS (Caput do art. 212 da Constituição)</b>	<b>Valor Previsto</b>	<b>Obrig.(30%)</b>
<b>1. RECEITAS DE IMPOSTOS</b>	<b>2.254.895,37</b>	<b>676.468,61</b>
<b>1.1 - Receita Resultante do Imposto sobre a Propriedade Predial e Territorial Urbana - IPTU</b>	<b>351.935,79</b>	<b>105.580,74</b>
1.1.1 - IPTU	145.556,54	43.666,96
1.1.2 - Multas, Juros de Mora, Dívida Ativa e Outros Encargos do IPTU	206.379,25	61.913,77
<b>1.2 - Receitas Resultante do Imposto sobre Transmissão Inter Vivos - ITBI</b>	<b>147.570,89</b>	<b>44.271,27</b>
1.2.1 - ITBI	142.998,09	42.899,43
1.2.2 - Multas, Juros de Mora, Dívida Ativa e Outros Encargos do ITBI	4.572,80	1.371,84
<b>1.3 - Receitas Resultante do Imposto sobre Serviços de Qualquer Natureza - ISS</b>	<b>1.500.563,68</b>	<b>450.169,10</b>
1.3.1 - ISS	1.457.594,01	437.278,20
1.3.2 - Multas, Juros de Mora, Dívida Ativa e Outros Encargos do ISS	42.969,67	12.890,90
1.4 - Receitas Resultante do Imposto de Renda Retido na Fonte - IRRF	254.825,01	76.447,50
<b>2. RECEITAS DE TRANSFERÊNCIAS CONSTITUCIONAIS E LEGAIS</b>	<b>15.602.980,93</b>	<b>4.680.894,28</b>
<b>2.1 - Cota-Parte FPM</b>	<b>7.829.786,59</b>	<b>2.348.935,98</b>
2.1.1 - Parcela referente à CF, art. 159, I alínea b	7.304.036,59	2.191.210,98
2.1.2 - Parcela referente à CF, art. 159, I alínea d	262.875,00	78.862,50
2.1.3 - Parcela referente à CF, art. 159, I alínea e	262.875,00	78.862,50
2.2 - Cota-Parte ICMS	6.939.030,83	2.081.709,25
2.3 - ICMS-Desoneração - L.C. nº87/1996	13.635,32	4.090,60
2.4 - Cota-Parte IPI-Exportação	62.623,70	18.787,11
2.5 - Cota-Parte ITR	9.702,71	2.910,81
2.6 - Cota-Parte IPVA	748.185,22	224.455,57
2.7 - Cota-Parte IOF-Ouro	16,56	4,97
<b>3. TOTAL DA RECEITA DE IMPOSTOS (1+2)</b>	<b>17.857.876,30</b>	<b>5.357.362,89</b>
<b>RECEITAS ADICIONAIS PARA FINANCIAMENTO DO ENSINO</b>	<b>Valor Previsto</b>	<b>Obrig.(100%)</b>
<b>4. RECEITA DA APLICAÇÃO FINANCEIRA DE OUTROS RECURSOS DE IMPOSTOS VINCULADOS AO ENSINO</b>	<b>2.826,43</b>	<b>2.826,43</b>
<b>5. RECEITA DE TRANSFERÊNCIA DO FNDE</b>	<b>456.505,48</b>	<b>456.505,48</b>
5.1 - Transferências do Salário-Educação	190.220,00	190.220,00
5.2 - Transferências Diretas - PDDE	276,02	276,02
5.3 - Transferências Diretas - PNAE	170.602,44	170.602,44
5.4 - Transferências Diretas - PNATE	88.104,60	88.104,60
5.5 - Outras Transferências do FNDE	0,00	0,00
5.6 - Aplicação Financeira dos Recursos do FNDE	7.302,42	7.302,42
<b>6. RECEITA DE TRANSFERÊNCIAS DE CONVÊNIOS</b>	<b>0,00</b>	<b>0,00</b>
6.1 - Transferências de Convênios	0,00	0,00
6.2 - Aplicação Financeira dos Recursos de Convênios	0,00	0,00
<b>7. RECEITA DE OPERAÇÕES DE CRÉDITO</b>	<b>0,00</b>	<b>0,00</b>
<b>8. OUTRAS RECEITAS PARA FINANCIAMENTO DO ENSINO</b>	<b>0,00</b>	<b>0,00</b>
<b>9. TOTAL DAS OUTRAS RECEITAS ADICIONAIS DO ENSINO (4+5+6+7+8)</b>	<b>459.331,91</b>	<b>459.331,91</b>

**PREFEITURA MUN. ITAPUÃ DO OESTE**

RUA AYRTON SENNA Nº. 1425, CENTRO - CNPJ:63761936/0001-55

Orçamento Programa - Exercício de 2021

Page 2

**ANÁLISE DE APLICAÇÃO NO ENSINO**

<b>RECEITAS DO FUNDEB</b>	<b>Valor Previsto</b>
<b>10. RECEITAS DESTINADAS AO FUNDEB</b>	<b>3.015.442,87</b>
10.1 - Cota-Parte FPM Destinada ao FUNDEB - (20% de 2.1.1)	1.460.807,32
10.2 - Cota-Parte ICMS Destinada ao FUNDEB - (20% de 2.2)	1.387.806,17
10.3 - ICMS - Desoneração Destinada ao FUNDEB - (20% de 2.3)	2.727,06
10.4 - Cota-Parte IPI-Exportação Destinada ao FUNDEB - (20% de 2.4)	12.524,74
10.5 - Cota-Parte ITR Destinada ao FUNDEB - (20% de 2.5)	1.940,54
10.6 - Cota-Parte IPVA Destinada ao FUNDEB - (20% de 2.6)	149.637,04
<b>11. RECEITAS RECEBIDAS DO FUNDEB</b>	<b>7.383.075,42</b>
11.1 - Transferências de Recursos do FUNDEB	7.363.217,00
11.2 - Complementação da União ao FUNDEB	0,00
11.3 - Receita de Aplicação Financeira dos Recursos do FUNDEB	19.858,42
<b>12. RESULTADO LÍQUIDO DAS TRANSFERÊNCIAS DO FUNDEB (11.1 - 10)</b>	<b>4.347.774,13</b>
12.1 - ACRÉSCIMO RESULTANTE DAS TRANSFERÊNCIAS DO FUNDEB	4.347.774,13
12.2 - DECRÉSCIMO RESULTANTE DAS TRANSFERÊNCIAS DO FUNDEB	0,00
<b>DESPESAS DO FUNDEB</b>	<b>Valor Fixado</b>
<b>13. ORÇADO DOS PROFISSIONAIS DO MAGISTÉRIO</b>	<b>4.752.811,00</b>
13.1 - Com Educação Infantil	861.335,30
13.2 - Com Ensino Fundamental	3.891.475,70
<b>14. OUTRAS DESPESAS</b>	<b>2.630.264,42</b>
14.1 - Com Educação Infantil	482.279,02
14.2 - Com Ensino Fundamental	2.147.985,40
<b>15. TOTAL DAS DESPESAS DO FUNDEB (13+14)</b>	<b>7.383.075,42</b>
<b>16. TOTAL DAS DESPESAS DO FUNDEB PARA FINS DE LIMITE (15)</b>	<b>100,00</b>
16.1 - Mínimo de 60% do FUNDEB na Remuneração do Magistério $((13)/(11) \times 100\%)$	64,37
16.2 - Máximo de 40% em Despesa com MDE, que não Remuneração do Magistério $((14)/(11) \times 100\%)$	35,63
<b>DESPESAS COM MANUTENÇÃO/DESENV.DO ENSINO CUSTEADAS COM RECEITA RESULTANTE DE IMPOSTOS E RECURSOS DO FUNDEB</b>	<b>Valor Fixado</b>
<b>17. EDUCAÇÃO INFANTIL</b>	<b>1.765.154,31</b>
<b>17.1 - Creche</b>	<b>535.809,18</b>
17.1.1 - Despesas Custeadas com Recursos do FUNDEB	363.575,40
17.1.2 - Despesas Custeadas com Outros Recursos de Impostos	172.233,78
<b>17.2 Pré-escola</b>	<b>1.229.345,13</b>
17.2.1 - Despesas Custeadas com Recursos do FUNDEB	980.038,92
17.2.2 - Despesas Custeadas com Outros Recursos de Impostos	249.306,21
<b>18. ENSINO FUNDAMENTAL</b>	<b>7.967.344,78</b>
18.1 - Despesas Custeadas com Recursos do FUNDEB	6.039.461,10
18.2 - Despesas Custeadas com Outros Recursos de Impostos	1.927.883,68
<b>OUTRAS DESPESAS DO MDE</b>	<b>Valor Fixado</b>
19. ENSINO MÉDIO	0,00
20. ENSINO SUPERIOR	294.420,00
21. ENSINO PROFISSIONAL NÃO INTEGRADO AO ENSINO REGULAR	0,00

**PREFEITURA MUN. ITAPUÃ DO OESTE**

RUA AYRTON SENNA Nº. 1425, CENTRO - CNPJ:63761936/0001-55

Orçamento Programa - Exercício de 2021

Page 3

**ANÁLISE DE APLICAÇÃO NO ENSINO**

22. OUTRAS	931.507,93
<b>23. TOTAL DAS DESPESAS COM AÇÕES TÍPICAS DE MANUTENÇÃO E DESENVOLVIMENTO (17+18+19+20+21+22)</b>	<b>10.958.427,02</b>

<b>DEDUÇÕES CONSIDERADAS PARA FINS DE LIMITE CONSTITUCIONAL</b>	
<b>24. RESULTADOS LÍQUIDOS DAS TRANSFERÊNCIAS DO FUNDEB = (12)</b>	<b>4.347.774,13</b>
25. DESPESAS CUSTEADAS COM A COMPLEMENTAÇÃO DO FUNDEB NO EXERCÍCIO	0,00
<b>26. TOTAL DAS DEDUÇÕES CONSIDERADAS PARA FINS DE LIMITE (24+25)</b>	<b>4.347.774,13</b>
<b>27. TOTAL DAS DESPESAS PARA FINS DE LIMITE ((17+18)-26)</b>	<b>5.384.724,96</b>
<b>28. PERCENTUAL DE APLICAÇÃO EM MDE SOBRE A RECEITA LÍQUIDA DE IMPOSTOS ((27)/(3)x100) - LIMITE 30%</b>	<b>30,15</b>

<b>OUTRAS INFORMAÇÕES PARA CONTROLE</b>	
29. DESPESAS CUSTEADAS COM A APLICAÇÃO FINANCEIRA DE OUTROS RECURSOS DE IMPOSTOS VINCULADOS AO ENSINO	0,00
30. DESPESAS CUSTEADAS COM A CONTRIBUIÇÃO SOCIAL DO SALÁRIO-EDUCAÇÃO	191.931,32
31. DESPESAS CUSTEADAS COM OPERAÇÕES DE CRÉDITO	0,00
32. DESPESAS CUSTEADAS COM OUTRAS RECEITAS PARA FINANCIAMENTO DO ENSINO	262.767,75
<b>33. TOTAL DAS OUTRAS DESPESAS CUSTEADAS COM RECEITAS ADICIONAIS PARA FINANCIAMENTO DO ENSINO (29+30+31+32)</b>	<b>454.699,07</b>
<b>34. TOTAL GERAL DAS DESPESAS COM MDE (23+33)</b>	<b>11.413.126,09</b>

**PREFEITURA MUN. ITAPUÁ DO OESTE**

RUA AYRTON SENNA Nº. 1425, CENTRO - CNPJ:63761936/0001-55

Orçamento Programa - Exercício de 2021

**DESPESA POR ELEMENTO ECONÔMICO**

Quadro 18

Page 1

Cod.	Descrição	Elemento	Grupo/Mod	Categoria
3. 0. 00. 00	DESPESAS CORRENTES			<u>25.552.774,13</u>
3. 1. 00. 00	PESSOAL E ENCARGOS SOCIAIS		<u>15.692.503,38</u>	
3. 1. 90. 00	APLICAÇÕES DIRETAS		15.692.503,38	
3. 1. 90. 11	VENCIMENTOS E VANTAGENS FIXAS - PESSOAL CIVIL	12.427.652,62		
3. 1. 90. 13	OBRIGAÇÕES PATRONAIS	2.669.153,30		
3. 1. 90. 16	OUTRAS DESPESAS VARIÁVEIS - PESSOAL CIVIL	2.000,00		
3. 1. 90. 91	SENTENÇAS JUDICIAIS	152.740,46		
3. 1. 90. 92	DESPESAS DE EXERCÍCIOS ANTERIORES	1.000,00		
3. 1. 90. 94	INDENIZAÇÕES E RESTITUIÇÕES TRABALHISTAS	439.957,00		
3. 2. 00. 00	JUROS E ENCARGOS DA DÍVIDA		<u>6.385,00</u>	
3. 2. 90. 00	APLICAÇÕES DIRETAS		6.385,00	
3. 2. 90. 21	JUROS SOBRE A DÍVIDA POR CONTRATO	6.385,00		
3. 3. 00. 00	OUTRAS DESPESAS CORRENTES		<u>9.853.885,75</u>	
3. 3. 50. 00	TRANSFERÊNCIAS A INSTITUIÇÕES PRIVADAS SEM FINS LUCRATIVOS		468.836,92	
3. 3. 50. 41	CONTRIBUIÇÕES	468.836,92		
3. 3. 90. 00	APLICAÇÕES DIRETAS		9.385.048,83	
3. 3. 90. 14	DIÁRIAS - CIVIL	243.717,94		
3. 3. 90. 30	MATERIAL DE CONSUMO	3.233.516,05		
3. 3. 90. 31	PREMIAÇÕES CULTURAIS, ARTÍSTICAS, CIENTÍFICAS, DESPORTIVAS	12.649,50		
3. 3. 90. 32	MATERIAL, BEM OU SERVIÇO PARA DISTRIBUIÇÃO GRATUITA	38.045,00		
3. 3. 90. 33	PASSAGENS E DESPESAS COM LOCOMOÇÃO	142.368,99		
3. 3. 90. 36	OUTROS SERVIÇOS DE TERCEIROS - PESSOA FÍSICA	1.462.818,70		
3. 3. 90. 39	OUTROS SERVIÇOS DE TERCEIROS - PESSOA JURÍDICA	3.590.744,04		
3. 3. 90. 47	OBRIGAÇÕES TRIBUTÁRIAS E CONTRIBUTIVAS	604.564,00		
3. 3. 90. 59	PENSÕES ESPECIAIS	28.000,00		
3. 3. 90. 91	SENTENÇAS JUDICIAIS	25.000,00		
3. 3. 90. 92	DESPESAS DE EXERCÍCIOS ANTERIORES	2.000,00		
3. 3. 90. 93	INDENIZAÇÕES E RESTITUIÇÕES	1.656,11		
4. 0. 00. 00	DESPESAS DE CAPITAL			<u>1.934.209,87</u>
4. 4. 00. 00	INVESTIMENTOS		<u>1.636.434,31</u>	
4. 4. 90. 00	APLICAÇÕES DIRETAS		1.636.434,31	
4. 4. 90. 51	OBRAS E INSTALAÇÕES	785.035,38		
4. 4. 90. 52	EQUIPAMENTOS E MATERIAL PERMANENTE	845.347,43		
4. 4. 90. 93	INDENIZAÇÕES E RESTITUIÇÕES	6.051,50		
4. 6. 00. 00	AMORTIZAÇÃO DA DÍVIDA		<u>297.775,56</u>	
4. 6. 90. 00	APLICAÇÕES DIRETAS		297.775,56	
4. 6. 90. 71	PRINCIPAL DA DÍVIDA CONTRATUAL RESGATADO	297.775,56		
9. 0. 00. 00	RESERVA DE CONTINGÊNCIA E RESERVA DO RPPS			<u>100.000,00</u>
9. 9. 00. 00	RESERVA DE CONTINGÊNCIA E RESERVA DO RPPS		<u>100.000,00</u>	
9. 9. 99. 00	RESERVA DE CONTINGÊNCIA E RESERVA DO RPPS		100.000,00	
9. 9. 99. 99	RESERVA DE CONTINGÊNCIA E RESERVA DO RPPS	100.000,00		

**PREFEITURA MUN. ITAPUÃ DO OESTE**

RUA AYRTON SENNA Nº. 1425, CENTRO - CNPJ:63761936/0001-55

Orçamento Programa - Exercício de 2021

**DESPESA POR ELEMENTO ECONÔMICO**

Quadro 18

Page 2

Cod.	Descrição	Elemento	Grupo/Mod	Categoria
TOTAL				27.586.984,00

---

---

MOISES GARCIA CAVALHEIRO  
CHEFE DO EXECUTIVO

---

---

MARCOS PAIVA  
SECRETARIO MUNICIPAL

---

---

ELIZANDRA DA S. MONTEIRO BARBOSA  
DIRETORA DE PLANEJAMENTO

**PREFEITURA MUN. ITAPUÃ DO OESTE**

RUA AYRTON SENNA Nº. 1425, CENTRO - CNPJ:63761936/0001-55

Orçamento Programa - Exercício de 2021

**TRANSFERÊNCIAS FINANCEIRAS PREVISTAS**

ENTIDADE		PREVISÃO DE REPASSE	
		A REPASSAR	A RECEBER
1	CÂMARA MUN. DE ITAPUÃ DO OESTE.		1.296.331,03
2	MUNICIPIO DE ITAPUA DO OESTE - PREFEITURA MUNICIPAL	9.788.448,72	
8	MUNICIPIO DE ITAPUA DO OESTE - FUNDO MUN. ASSISTENCIA SOCIAL		967.521,98
10	MUNICIPIO DE ITAPUA DO OESTE - FUNDO MUNICIPAL DE SAUDE		3.777.089,20
12	MUNICIPIO DE ITAPUA DO OESTE - SEC. MUN. EDUCACAO		3.747.506,51
Totais R\$:		9.788.448,72	9.788.448,72

---

---

MOISES GARCIA CAVALHEIRO  
CHEFE DO EXECUTIVO

---

---

MARCOS PAIVA  
SECRETARIO MUNICIPAL

---

---

ELIZANDRA DA S. MONTEIRO BARBOSA  
DIRETORA DE PLANEJAMENTO

**PREFEITURA MUN. ITAPUÃ DO OESTE**

RUA AYRTON SENNA Nº. 1425, CENTRO

63761936/0001-55

Exercício: 2021

(Art.2º - § 1º da Lei 4.320/64)

*CONSOLIDADO*

1 of 1

**DEMONSTRATIVO GERAL DA RECEITA POR FONTES E DAS DESPESAS POR FUNÇÕES DO GOVERNO**

R E C E I T A			D E S P E S A		
TÍTULOS	Saldo R\$	Saldo R\$	TÍTULOS	Saldo R\$	Saldo R\$
<b>RECEITAS CORRENTES</b>		30.602.426,87	Legislativa		1.296.331,03
IMPOSTOS, TAXAS E CONTRIBUIÇÕES DE MELHORIA	2.837.637,74		Administração		5.550.930,06
CONTRIBUIÇÕES	211.800,00		Assistência Social		1.258.276,14
RECEITA PATRIMONIAL	140.486,68		Saúde		5.802.747,80
RECEITA DE SERVIÇOS	110,41		Educação		11.473.077,63
TRANSFERÊNCIAS CORRENTES	27.404.269,69		Cultura		96.738,00
OUTRAS RECEITAS CORRENTES	8.122,35		Urbanismo		494.913,00
<b>DEDUÇÕES DA RECEITA CORRENTE</b>		-3.015.442,87	Saneamento		28.000,00
(R) DEDUCOES DA RECEITA	-3.015.442,87		Gestão Ambiental		1.051,50
<b>TOTAL</b>		<b>27.586.984,00</b>	Agricultura		218.912,41
			Transporte		829.346,17
			Desporto e Lazer		57.499,70
			Encargos Especiais		379.160,56
			Reserva de Contingência		100.000,00
			<b>TOTAL</b>		<b>27.586.984,00</b>

---

MOISES GARCIA CAVALHEIRO  
CHEFE DO EXECUTIVO

---

MARCOS PAIVA  
SECRETARIO MUNICIPAL

---

ELIZANDRA DA S. MONTEIRO BARBOSA  
DIRETORA DE PLANEJAMENTO



**PREFEITURA MUN. ITAPUÃ DO OESTE**

RUA AYRTON SENNA Nº. 1425, CENTRO - CNPJ:63761936/0001-55

Orçamento Programa - Exercício de 2021

Page 1

**DEMONSTRATIVO DO PROGRAMA ANUAL DE TRABALHO DO GOVERNO,  
EM TERMOS DE OBRAS E PRESTAÇÃO DE SERVIÇOS.**

(Inc.III, § 2º, Art.2º)

Programana	Obras	Outros Investimentos	Outras Despesas de Capital	Despesas Correntes	Reserva de Contingência	T o t a l
0001 FORTALECIMENTO DO LEGISLATIVO	50.000,00	64.899,31	0,00	1.181.431,72	0,00	1.296.331,03
0002 GESTÃO DE POLITICAS ADMINISTRATIVAS	3.520,38	80.305,63	297.775,56	7.096.872,78	100.000,00	7.578.474,35
0003 DESENVOLVIMENTO E INFRAESTRUTURA	0,00	10.000,00	0,00	1.207.667,17	0,00	1.217.667,17
0004 GESTÃO DE POLÍTICA EM AGRICULTURA E MEIO AMBIENTE	0,00	24.592,00	0,00	329.963,91	0,00	354.555,91
0005 CONSOLIDAÇÃO DO SISTEMA ÚNICO DE ASSISTÊNCIA SOCIAL	0,00	34.935,24	0,00	519.419,95	0,00	554.355,19
0006 ITAPUÃ D' OESTE - SAÚDE HUMANIZADA	1.000,00	11.000,00	0,00	5.583.011,95	0,00	5.595.011,95
0007 GESTÃO DE APOIO EDUCACIONAL	730.515,00	596.151,75	0,00	9.509.683,95	0,00	10.836.350,70
0008 INCENTIVO AO DESPORTO E A CULTURA	0,00	29.515,00	0,00	124.722,70	0,00	154.237,70
<b>TOTAL</b>	<b>785.035,38</b>	<b>851.398,93</b>	<b>297.775,56</b>	<b>25.552.774,13</b>	<b>100.000,00</b>	<b>27.586.984,00</b>

---

---

MOISES GARCIA CAVALHEIRO  
CHEFE DO EXECUTIVO

---

---

MARCOS PAIVA  
SECRETARIO MUNICIPAL

---

---

ELIZANDRA DA S. MONTEIRO BARBOSA  
DIRETORA DE PLANEJAMENTO

**PREFEITURA MUN. ITAPUÃ DO OESTE**

RUA AYRTON SENNA Nº. 1425, CENTRO - CNPJ:63761936/0001-55

Orçamento Programa - Exercício de 2021

Quadro 32

**DEMONSTRATIVO DAS RECEITAS POR FONTES E DAS DESPESAS POR USOS**

Page 1

FONTE	R\$
RECEITAS CORRENTES	30.602.426,87
IMPOSTOS, TAXAS E CONTRIBUIÇÕES DE MELHORIA	2.837.637,74
CONTRIBUIÇÕES	211.800,00
RECEITA PATRIMONIAL	140.486,68
RECEITA DE SERVIÇOS	110,41
TRANSFERÊNCIAS CORRENTES	27.404.269,69
OUTRAS RECEITAS CORRENTES	8.122,35
(R) DEDUÇÕES DA RECEITA	-3.015.442,87
(R) DEDUÇÕES DO FUNDEB	-3.015.442,87
	=====
TOTAL DA RECEITA:	27.586.984,00

USO	R\$
FUNDO DE MAN. E DES. DA EDUC. BASICA E DE VALOR PR	7.383.075,42
FUNDO MUN. DE SAUDE - BLOCO CUSTEIO - ATENÇÃO BÁSICA	5.228.408,31
SEC. MUN. DE EDUCACAO, CULT. E DESPORTO E LAZER	4.090.002,21
SEC. MUNICIPAL DE OBRAS E SERV. PUBLICOS	2.861.167,17
SEC. MUN. DE FAZENDA	1.872.160,56
SEC. MUN. DE ADMINIST. E PLANEJAMENTO	1.491.669,10
CAMARA MUNICIPAL	1.296.331,03
SEC. MUN. DE TRABALHO E ASSISTÊNCIA SOCIAL	843.869,57
GABINETE DO PREFEITO	750.211,08
SEC. MUN. DE AGRICULTURA E MEIO AMBIENTE	627.105,79
FUNDO MUNICIPAL DE ASSISTÊNCIA SOCIAL	398.949,52
FUNDO MUN. DE SAUDE - BLOCO CUSTEIO - MÉDIA E ALTA COMPLEXID	278.369,36
SEC. MUN. DE SAUDE	207.735,85
DIFUSÃO DA CULTURA, ESPORTE LAZER E RECREAÇÃO.	154.237,70
FUNDO MUN. DE SAUDE - BLOCO CUSTEIO- ASSISTÊNCIA FARMACÊUTICA	73.075,00
FUNDO MUNICIPAL DO DIREITOS DA CRIANÇA E DO ADOLESCENTE-FMDCA	15.457,05
FUNDO MUN. DE SAUDE - BLOCO CUSTEIO - VIGILÂNCIA EM SAÚDE	13.159,28
FUNDO MUN. DE SAUDE - BLOCO INVESTIMENTO	2.000,00
	=====
TOTAL DA DESPESA:	27.586.984,00



## PREFEITURA MUN. ITAPUÃ DO OESTE

RUA AYRTON SENNA Nº. 1425, CENTRO - CNPJ:63761936/0001-55

Orçamento Programa - Exercício de 2021

### DEMONSTRATIVO DAS RECEITAS POR FONTES E DAS DESPESAS POR USOS

Quadro 32

Page 2

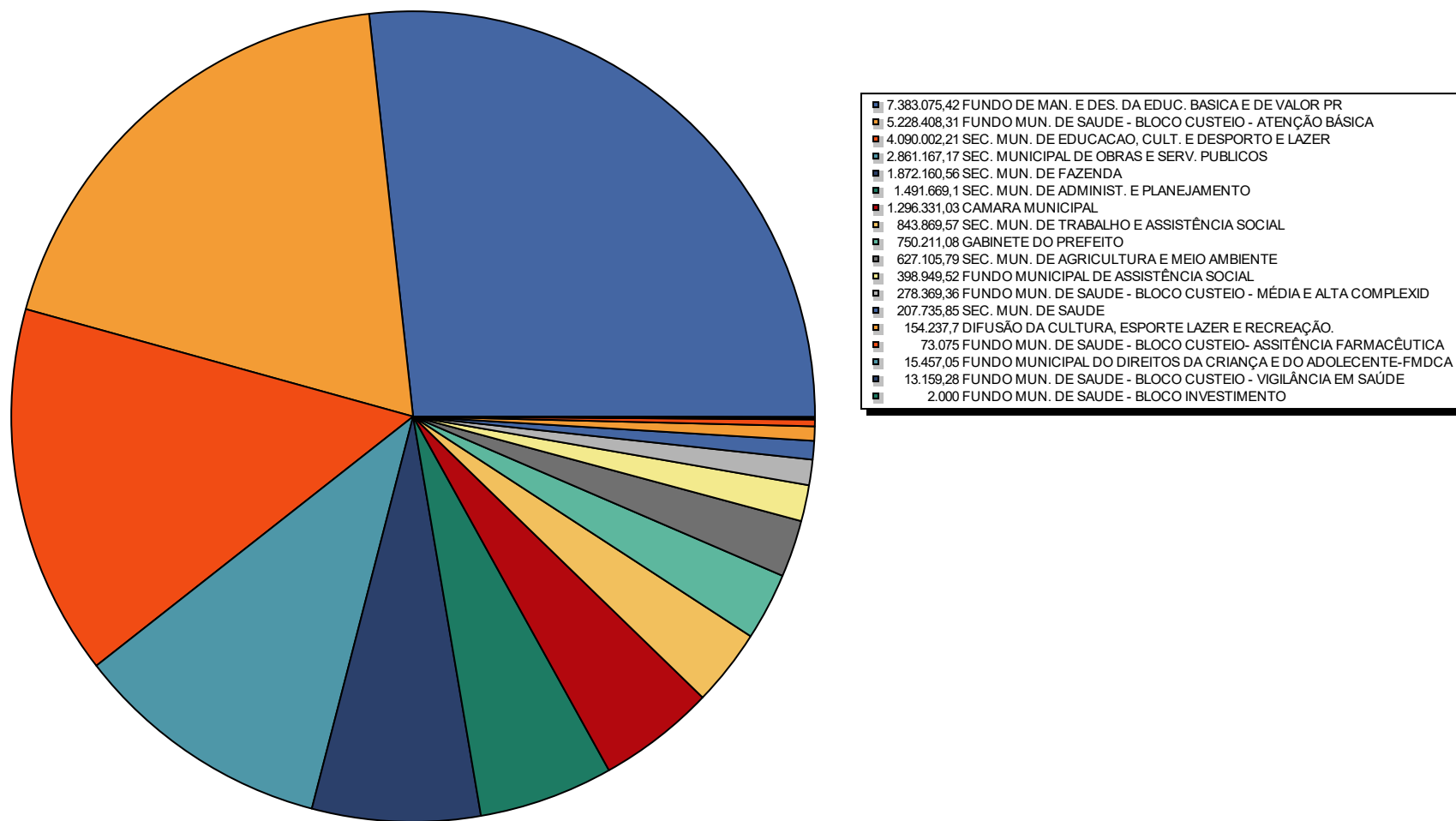

MOISES GARCIA CAVALHEIRO  
CHEFE DO EXECUTIVO

MARCOS PAIVA  
SECRETARIO MUNICIPAL

ELIZANDRA DA S. MONTEIRO BARBOSA  
DIRETORA DE PLANEJAMENTO

**PREFEITURA MUN. ITAPUÃ DO OESTE**

RUA AYRTON SENNA Nº. 1425, CENTRO - CNPJ:63761936/0001-55

Anexo 02

Orçamento Programa - Exercício de 2021

Page 1

**Previsão da Receita**

Código	Especificação	F.R.-C.A.	Desdobramento	SubCategoria Fonte	Categoria Econômica
1000.00.0.0	RECEITAS CORRENTES				30.602.426,87
1100.00.0.0	IMPOSTOS, TAXAS E CONTRIBUIÇÕES DE MELHORIA			2.837.637,74	
1110.00.0.0	IMPOSTOS			2.254.895,37	
1113.00.0.0	IMPOSTOS SOBRE A RENDA E PROVENTOS DE QUALQUER NATUREZA		254.825,01		
1113.03.0.0	IMPOSTO SOBRE A RENDA - RETIDO NA FONTE		254.825,01		
1113.03.1.0	IMPOSTO SOBRE A RENDA - RETIDO NA FONTE - TRABALHO		118.773,93		
1113.03.1.1	IRRF - TRABALHO - PRINCIPAL		118.773,93		
1113.03.1.2	IRRF - TRABALHO - MULTAS E JUROS DE MORA				
1113.03.1.3	IRRF - TRABALHO - DÍVIDA ATIVA				
1113.03.1.4	IRRF - TRABALHO - DÍVIDA ATIVA - MULTAS E JUROS DE MORA				
1113.03.4.0	IMPOSTO SOBRE A RENDA - RETIDO NA FONTE - OUTROS RENDIMENTOS		136.051,08		
1113.03.4.1	IRRF - OUTROS RENDIMENTOS - PRINCIPAL		136.051,08		
1113.03.4.2	IRRF - OUTROS RENDIMENTOS - MULTAS E JUROS DE MORA				
1113.03.4.3	IRRF - OUTROS RENDIMENTOS - DÍVIDA ATIVA				
1113.03.4.4	IRRF - OUTROS RENDIMENTOS - DÍVIDA ATIVA - MULTAS/JUROS MORA				
1118.00.0.0	IMPOSTOS ESPECÍFICOS DE ESTADOS, DF E MUNICÍPIOS		2.000.070,36		
1118.01.0.0	IMPOSTOS SOBRE O PATRIMÔNIO PARA ESTADOS/DF/MUNICÍPIOS		499.506,68		
1118.01.1.0	IMPOSTO SOBRE A PROPRIEDADE PREDIAL E TERRITORIAL URBANA		351.935,79		
1118.01.1.1	IPTU - PRINCIPAL		145.556,54		
1118.01.1.2	IPTU - MULTAS E JUROS DE MORA		14.110,39		
1118.01.1.3	IPTU - DÍVIDA ATIVA		99.392,16		
1118.01.1.4	IPTU - DÍVIDA ATIVA - MULTAS E JUROS DE MORA		92.876,70		
1118.01.4.0	IMP. TRANSMISSÃO "INTER VIVOS" DE BENS IMÓVEIS E DIREITOS		147.570,89		
1118.01.4.1	ITBI - PRINCIPAL		142.998,09		
1118.01.4.2	ITBI - MULTAS E JUROS DE MORA		3.579,14		
1118.01.4.3	ITBI - DÍVIDA ATIVA		165,60		
1118.01.4.4	ITBI - DÍVIDA ATIVA - MULTAS E JUROS DE MORA		828,06		
1118.02.0.0	IMPOSTOS PRODUÇÃO, CIRCULAÇÃO MERCADORIAS E SERVIÇOS		1.500.563,68		
1118.02.3.0	IMPOSTO SOBRE SERVIÇOS DE QUALQUER NATUREZA		1.500.563,68		
1118.02.3.1	ISS - PRINCIPAL		1.457.594,01		
1118.02.3.2	ISS - MULTAS E JUROS DE MORA		20.285,70		
1118.02.3.3	ISS - DÍVIDA ATIVA		21.559,96		
1118.02.3.4	ISS - DÍVIDA ATIVA - MULTAS E JUROS DE MORA		1.124,01		
1120.00.0.0	TAXAS			582.742,37	
1121.00.0.0	TAXAS PELO EXERCÍCIO DO PODER DE POLÍCIA		409.337,88		
1121.01.0.0	TAXAS DE INSPEÇÃO, CONTROLE E FISCALIZAÇÃO		407.709,60		
1121.01.1.0	TAXAS DE INSPEÇÃO, CONTROLE E FISCALIZAÇÃO		407.709,60		
1121.01.1.1	TAXAS DE INSPEÇÃO, CONTROLE E FISCALIZAÇÃO - PRINCIPAL		405.115,03		
1121.04.0.0	TAXA DE CONTROLE E FISCALIZAÇÃO AMBIENTAL		1.628,28		
1121.04.1.0	TAXA DE CONTROLE E FISCALIZAÇÃO AMBIENTAL		1.628,28		

**PREFEITURA MUN. ITAPUÃ DO OESTE**

RUA AYRTON SENNA Nº. 1425, CENTRO - CNPJ:63761936/0001-55

Anexo 02

Orçamento Programa - Exercício de 2021

Page 2

**Previsão da Receita**

Código	Especificação	F.R.-C.A.	Desdobramento	SubCategoria Fonte	Categoria Econômica
1122.00.0.0	TAXAS PELA PRESTAÇÃO DE SERVIÇOS		173.404,49		
1122.01.0.0	TAXAS PELA PRESTAÇÃO DE SERVIÇOS		173.404,49		
1122.01.1.0	TAXAS PELA PRESTAÇÃO DE SERVIÇOS		173.404,49		
1122.01.1.1	TAXAS PELA PRESTAÇÃO DE SERVIÇOS - PRINCIPAL		170.973,90		
1200.00.0.0	CONTRIBUIÇÕES			211.800,00	
1240.00.0.0	CONTRIBUIÇÃO PARA O CUSTEIO DO SERVIÇO DE ILUMINAÇÃO PÚBLICA			211.800,00	
1240.00.0.0	CONTRIBUIÇÃO PARA O CUSTEIO DO SERVIÇO DE ILUMINAÇÃO PÚBLICA		211.800,00		
1240.00.1.0	CONTRIBUIÇÃO PARA O CUSTEIO DO SERVIÇO DE ILUMINAÇÃO PÚBLICA		211.800,00		
1300.00.0.0	RECEITA PATRIMONIAL			140.486,68	
1310.00.0.0	EXPLORAÇÃO DO PATRIMÔNIO IMOBILIÁRIO DO ESTADO			13,25	
1310.01.0.0	ALUGUÉIS/ARRENDAMENTOS/FOROS/LAUDÊMIOS/TARIFAS DE OCUPAÇÃO		13,25		
1310.01.1.0	ALUGUÉIS E ARRENDAMENTOS		13,25		
1320.00.0.0	VALORES MOBILIÁRIOS			140.473,43	
1321.00.0.0	JUROS E CORREÇÕES MONETÁRIAS		140.473,43		
1321.00.1.0	REMUNERAÇÃO DE DEPÓSITOS BANCÁRIOS		640,36		
1321.00.1.0	REMUNERAÇÃO DE DEPÓSITOS BANCÁRIOS		780,00		
1321.00.1.0	REMUNERAÇÃO DE DEPÓSITOS BANCÁRIOS		1.044,53		
1321.00.1.0	REMUNERAÇÃO DE DEPÓSITOS BANCÁRIOS		1.081,99		
1321.00.1.0	REMUNERAÇÃO DE DEPÓSITOS BANCÁRIOS		1.128,36		
1321.00.1.0	REMUNERAÇÃO DE DEPÓSITOS BANCÁRIOS		1.159,28		
1321.00.1.0	REMUNERAÇÃO DE DEPÓSITOS BANCÁRIOS		1.711,32		
1321.00.1.0	REMUNERAÇÃO DE DEPÓSITOS BANCÁRIOS		1.775,35		
1321.00.1.0	REMUNERAÇÃO DE DEPÓSITOS BANCÁRIOS		2.130,86		
1321.00.1.0	REMUNERAÇÃO DE DEPÓSITOS BANCÁRIOS		7.175,88		
1321.00.1.0	REMUNERAÇÃO DE DEPÓSITOS BANCÁRIOS		121.845,50		
1321.00.1.1	REMUNERAÇÃO DE DEPÓSITOS BANCÁRIOS - PRINCIPAL		640,36		
1321.00.1.1	REMUNERAÇÃO DE DEPÓSITOS BANCÁRIOS - PRINCIPAL		780,00		
1321.00.1.1	REMUNERAÇÃO DE DEPÓSITOS BANCÁRIOS - PRINCIPAL		1.044,53		
1321.00.1.1	REMUNERAÇÃO DE DEPÓSITOS BANCÁRIOS - PRINCIPAL		1.081,99		
1321.00.1.1	REMUNERAÇÃO DE DEPÓSITOS BANCÁRIOS - PRINCIPAL		1.128,36		
1321.00.1.1	REMUNERAÇÃO DE DEPÓSITOS BANCÁRIOS - PRINCIPAL		1.159,28		
1321.00.1.1	REMUNERAÇÃO DE DEPÓSITOS BANCÁRIOS - PRINCIPAL		1.711,32		
1321.00.1.1	REMUNERAÇÃO DE DEPÓSITOS BANCÁRIOS - PRINCIPAL		1.775,35		
1321.00.1.1	REMUNERAÇÃO DE DEPÓSITOS BANCÁRIOS - PRINCIPAL		2.130,86		
1321.00.1.1	REMUNERAÇÃO DE DEPÓSITOS BANCÁRIOS - PRINCIPAL		7.175,88		
1321.00.1.1	REMUNERAÇÃO DE DEPÓSITOS BANCÁRIOS - PRINCIPAL		121.845,50		
1600.00.0.0	RECEITA DE SERVIÇOS			110,41	
1610.00.0.0	SERVIÇOS ADMINISTRATIVOS E COMERCIAIS GERAIS			110,41	
1610.01.0.0	SERVIÇOS ADMINISTRATIVOS E COMERCIAIS GERAIS		110,41		
1610.01.1.0	SERVIÇOS ADMINISTRATIVOS E COMERCIAIS GERAIS		110,41		
1610.01.1.1	SERVIÇOS ADMINISTRATIVOS E COMERCIAIS				

**PREFEITURA MUN. ITAPUÃ DO OESTE**

RUA AYRTON SENNA Nº. 1425, CENTRO - CNPJ:63761936/0001-55

Anexo 02

Orçamento Programa - Exercício de 2021

Page 3

**Previsão da Receita**

Código	Especificação	F.R.-C.A.	Desdobramento	SubCategoria Fonte	Categoria Econômica
	GERAIS - PRINCIPAL		110,41		
1700.00.0.0	TRANSFERÊNCIAS CORRENTES			27.404.269,69	
1710.00.0.0	TRANSFERÊNCIAS DA UNIÃO E DE SUAS ENTIDADES			12.109.096,92	
1718.00.0.0	TRANSF. DA UNIÃO - ESPECÍFICAS DE ESTADOS, DF E MUNIC		12.109.096,92		
1718.01.0.0	PARTICIPAÇÃO NA RECEITA DA UNIÃO		7.839.505,86		
1718.01.2.0	COTA-PARTE DO FUNDO DE PARTIC.DOS MUNIC. - COTA MENSAL		7.304.036,59		
1718.01.2.1	COTA-PARTE DO FPM - COTA MENSAL - PRINCIPAL		7.304.036,59		
1718.01.3.0	COTA-PARTE FUNDO DE PARTIC. MUNIC.- 1% COTA DEZEMBRO		262.875,00		
1718.01.3.1	COTA-PARTE DO FPM-1% COTA-DEZEMBRO - PRINCIPAL		262.875,00		
1718.01.4.0	COTA-PARTE FUNDO DE PARTIC.DOS MUNIC.- 1% COTA JULHO		262.875,00		
1718.01.4.1	COTA-PARTE DO FPM-1% COTA-JULHO - PRINCIPAL		262.875,00		
1718.01.5.0	COTA-PARTE DO IMP.SOBRE A PROP.TERRIT. RURAL		9.702,71		
1718.01.5.1	COTA-PARTE DO IMPOSTO-PROPRIED.TERRIT.RURAL-PRINCIPAL		9.702,71		
1718.01.8.0	COTA-PARTE IMP. OP. CRÉD, CÂMBIO/SEG./TÍT/ VALOR.COMER. OURO		16,56		
1718.01.8.1	COTA-PARTE IMP.OP.CRÉD, CÂMB/SEG/TIT-COMERC. OURO-PRINCIPAL		16,56		
1718.02.0.0	TRANSF.COMPENS.FINANC. PELA EXPLORAÇÃO DE REC.NATURAIS		1.665.012,43		
1718.02.1.0	COTA-PARTE DA COMPENS.FINANCEIRA DE RECURSOS HÍDRICOS		808.574,93		
1718.02.2.0	COTA-PARTE DA COMPENS.FINANC.DE REC.MINERAIS -CFEM		700.884,37		
1718.02.6.0	COTA-PARTE DO FUNDO ESPECIAL DO PETRÓLEO - FEP		99.918,79		
1718.02.9.0	OUTRAS TRANSF. COMPENS.FINANC.EXPLOR.REC NATURAIS		55.634,34		
1718.03.0.0	TRANSF.SUS-FUNDO/FUNDO-BLOCO DE MANUT.AÇÕES SERV.PÚBL.SAÚDE		1.860.923,21		
1718.03.1.0	TRANSFERÊNCIA DE RECURSOS DO SUS - ATENÇÃO PRIMÁRIA		40.300,00		
1718.03.1.0	TRANSFERÊNCIA DE RECURSOS DO SUS - ATENÇÃO PRIMÁRIA		119.788,00		
1718.03.1.0	TRANSFERÊNCIA DE RECURSOS DO SUS - ATENÇÃO PRIMÁRIA		147.880,00		
1718.03.1.0	TRANSFERÊNCIA DE RECURSOS DO SUS - ATENÇÃO PRIMÁRIA		463.450,00		
1718.03.1.0	TRANSFERÊNCIA DE RECURSOS DO SUS - ATENÇÃO PRIMÁRIA		641.750,61		
1718.03.1.1	TRANSF.RECURSOS DO SUS - ATENÇÃO PRIMARIA - PRINCIPAL		40.300,00		
1718.03.1.1	TRANSF.RECURSOS DO SUS - ATENÇÃO PRIMARIA - PRINCIPAL		119.788,00		
1718.03.1.1	TRANSF.RECURSOS DO SUS - ATENÇÃO PRIMARIA - PRINCIPAL		147.880,00		
1718.03.1.1	TRANSF.RECURSOS DO SUS - ATENÇÃO PRIMARIA - PRINCIPAL		463.450,00		
1718.03.1.1	TRANSF.RECURSOS DO SUS - ATENÇÃO PRIMARIA - PRINCIPAL		641.750,61		
1718.03.2.0	TRANSFERÊNCIA DE RECURSOS DO SUS - ATENÇÃO ESPECIALIZADA		210.829,20		
1718.03.2.1	TRANSF. RECUR.SUS-ATENÇÃO ESPECIALIZADA-PRINCIPAL		210.829,20		
1718.03.3.0	TRANSFERÊNCIA DE RECURSOS DO SUS - VIGILÂNCIA EM SAÚDE		12.000,00		
1718.03.3.0	TRANSFERÊNCIA DE RECURSOS DO SUS - VIGILÂNCIA EM SAÚDE		162.700,24		
1718.03.3.1	TRANSF.SUS - VIGILÂNCIA EM SAÚDE - PRINCIPAL		12.000,00		
1718.03.3.1	TRANSF.SUS - VIGILÂNCIA EM SAÚDE - PRINCIPAL		162.700,24		
1718.03.4.0	TRANSF. DE RECURSOS DO SUS - ASSISTÊNCIA FARMACÊUTICA		62.225,16		
1718.03.4.1	TRANSF.DE RECURSOS SUS - ASSIST.FARMACÊUTICA- PRINCIPAL		62.225,16		

**PREFEITURA MUN. ITAPUÃ DO OESTE**

RUA AYRTON SENNA Nº. 1425, CENTRO - CNPJ:63761936/0001-55

Anexo 02

Orçamento Programa - Exercício de 2021

Page 4

**Previsão da Receita**

Código	Especificação	F.R.-C.A.	Desdobramento	SubCategoria Fonte	Categoria Econômica
1718.05.0.0	TRANSFER.DE RECURSOS DO FUNDO NAC. DESENV.EDUCAÇÃO FNDE		449.203,06		
1718.05.1.0	TRANSFERÊNCIAS DO SALÁRIO-EDUCAÇÃO		190.220,00		
1718.05.1.1	TRANSFERÊNCIAS DO SALÁRIO-EDUCAÇÃO - PRINCIPAL		190.220,00		
1718.05.2.0	TRANSF. DIRETAS-FNDE REF. PROG.DINHEIRO DIRETO NA ESC-PDDE		276,02		
1718.05.3.0	TRANSF.DIRETAS DO FNDE REF.PROG.NAC. ALIM. ESCOLAR-PNAE		170.602,44		
1718.05.3.1	TRANSF. DIRETAS DO FNDE - PROGRAMA PNAE - PRINCIPAL		170.602,44		
1718.05.4.0	TRANSFER.FNDE REF.. AO PROG.NAC.APOIO TRANSP.ESCOLAR-PNATE		88.104,60		
1718.05.4.1	TRANSF. DIRETAS DO FNDE - PROGRAMA PNATE - PRINCIPAL		88.104,60		
1718.06.0.0	TRANSFERÊNCIA FINANCEIRA ICMS - DESONERAÇÃO - L.C. Nº 87/96		13.635,32		
1718.06.1.0	TRANSFERÊNCIA FINANCEIRA ICMS - DESONERAÇÃO - L.C. Nº 87/96		13.635,32		
1718.06.1.1	TRANSF.FINANC.ICMS-DESON-L.C. Nº 87/96-PRINCIPAL		13.635,32		
1718.12.0.0	TRANSF.DE RECURSOS DO FUNDO NACIONAL DE ASSIST.SOCIAL		280.817,04		
1718.12.1.0	TRANSFERÊNCIAS DE RECURSOS DO FNAS		280.817,04		
1718.12.1.1	TRANSFERÊNCIAS DE RECURSOS DO FNAS - PRINCIPAL		280.817,04		
1720.00.0.0	TRANSF.DOS EST. E DO DISTRITO FEDERAL E DE SUAS ENT.			7.931.955,77	
1728.00.0.0	TRANSFERÊNCIAS ESTADOS - ESPECÍFICAS DE ESTADOS, DF E MUNIC.		7.931.955,77		
1728.01.0.0	PARTICIPAÇÃO NA RECEITA DOS ESTADOS		7.788.616,77		
1728.01.1.0	COTA-PARTE DO ICMS		6.939.030,83		
1728.01.1.1	COTA-PARTE DO ICMS - PRINCIPAL		6.939.030,83		
1728.01.2.0	COTA-PARTE DO IPVA		748.185,22		
1728.01.2.1	COTA-PARTE DO IPVA - PRINCIPAL		748.185,22		
1728.01.3.0	COTA-PARTE DO IPI - MUNICÍPIOS		62.623,70		
1728.01.3.1	COTA-PARTE DO IPI - MUNICÍPIOS - PRINCIPAL		62.623,70		
1728.01.4.0	COTA-PARTE DA CONTRIBUIÇÃO DE CIDE		38.777,02		
1728.03.0.0	TRANSF.REC.ESTADO PROG.SAÚDE -FUNDO A FUNDO		143.339,00		
1728.03.1.0	TRANSF.REC.ESTADO PROG.SAÚDE -FUNDO A FUNDO		10.850,00		
1728.03.1.0	TRANSF.REC.ESTADO PROG.SAÚDE -FUNDO A FUNDO		132.489,00		
1728.03.1.1	TRANSF.REC.EST.PROG.SAÚDE FUNDO /FUNDO - PRINCIPAL		10.850,00		
1728.03.1.1	TRANSF.REC.EST.PROG.SAÚDE FUNDO /FUNDO - PRINCIPAL		132.489,00		
1750.00.0.0	TRANSFERÊNCIAS DE OUTRAS INSTITUIÇÕES PÚBLICAS			7.363.217,00	
1758.00.0.0	TRANSF.OUT.INSTITUIÇÕES PÚB.- EST/DF/MUN		7.363.217,00		
1758.01.0.0	TRANSF. DE RECURSOS DO FUNDO DE MANUTENÇÃO DO FUNDEB		7.363.217,00		
1758.01.1.0	TRANSFERÊNCIAS DE RECURSOS DO FUNDEB		7.363.217,00		
1758.01.1.1	TRANSFERÊNCIAS DE RECURSOS DO FUNDEB - PRINCIPAL		7.363.217,00		
1900.00.0.0	OUTRAS RECEITAS CORRENTES			8.122,35	
1910.00.0.0	MULTAS ADMINISTRATIVAS, CONTRATUAIS E JUDICIAIS				
1910.01.0.0	MULTAS PREVISTAS EM LEGISLAÇÃO ESPECÍFICA				
1910.01.1.0	MULTAS PREVISTAS EM LEGISLAÇÃO ESPECÍFICA				
1920.00.0.0	INDENIZAÇÕES, RESTITUIÇÕES E RESSARCIMENTOS			7.989,86	
1921.00.0.0	INDENIZAÇÕES		3.176,36		

**PREFEITURA MUN. ITAPUÃ DO OESTE**

RUA AYRTON SENNA Nº. 1425, CENTRO - CNPJ:63761936/0001-55

Anexo 02

Orçamento Programa - Exercício de 2021

Page 5

**Previsão da Receita**

Código	Especificação	F.R.-C.A.	Desdobramento	SubCategoria Fonte	Categoria Econômica
1921.99.0.0	OUTRAS INDENIZAÇÕES		3.176,36		
1921.99.1.0	OUTRAS INDENIZAÇÕES		3.176,36		
1922.00.0.0	RESTITUIÇÕES		4.813,50		
1922.99.0.0	OUTRAS RESTITUIÇÕES		4.813,50		
1922.99.1.0	OUTRAS RESTITUIÇÕES		4.813,50		
1922.99.1.1	OUTRAS RESTITUIÇÕES - PRINCIPAL		4.681,01		
1922.99.1.2	OUTRAS RESTITUIÇÕES - MULTAS E JUROS				
1922.99.1.3	OUTRAS RESTITUIÇÕES - DÍVIDA ATIVA		132,49		
1922.99.1.4	OUTRAS RESTITUIÇÕES - DÍVIDA ATIVA-MULTAS E JUROS				
1990.00.0.0	DEMAIS RECEITAS CORRENTES			132,49	
1990.99.0.0	OUTRAS RECEITAS		132,49		
1990.99.1.0	OUTRAS RECEITAS - PRIMÁRIAS		132,49		
1990.99.1.1	OUTRAS RECEITAS - PRIMÁRIAS - PRINCIPAL		132,49		
9000.00.0.0	(R) DEDUÇÕES DA RECEITA				-3.015.442,87
9500.00.0.0	(R) DEDUÇÕES DO FUNDEB			-3.015.442,87	
9510.00.0.0	(R) DEDUÇÕES DO FUNDEB		-3.015.442,87		
9510.00.0.0	(R) DEDUÇÕES DO FUNDEB		-3.015.442,87		
9510.00.0.0	(R) DEDUÇÕES DO FUNDEB			-3.015.442,87	
Total das Receitas (exceto Intra-Orçamentárias)					27.586.984,00

Total Geral das Receitas	27.586.984,00
--------------------------	---------------

---

MOISES GARCIA CAVALHEIRO  
CHEFE DO EXECUTIVO

---

MARCOS PAIVA  
SECRETARIO MUNICIPAL

---

ELIZANDRA DA S. MONTEIRO BARBOSA  
DIRETORA DE PLANEJAMENTO



**PREFEITURA MUN. ITAPUÃ DO OESTE**

RUA AYRTON SENNA Nº. 1425, CENTRO - CNPJ:63761936/0001-55

Orçamento Programa - Exercício de 2021

RECEITA CORRENTE LIQUIDA - LC 101, ART. 2, Inciso IV

Quadro 20

Page 1

Código	Especificação	Previsão
1000.00.0.0.00.00	RECEITAS CORRENTES	
1100.00.0.0.00.00	IMPOSTOS, TAXAS E CONTRIBUIÇÕES DE MELHORIA	2.837.637,74
1200.00.0.0.00.00	CONTRIBUIÇÕES	211.800,00
1300.00.0.0.00.00	RECEITA PATRIMONIAL	140.486,68
1600.00.0.0.00.00	RECEITA DE SERVIÇOS	110,41
1700.00.0.0.00.00	TRANSFERÊNCIAS CORRENTES	27.404.269,69
1900.00.0.0.00.00	OUTRAS RECEITAS CORRENTES	8.122,35
9500.00.0.0.00.00	REDEDUÇÕES DO FUNDEB	-3.015.442,87
TOTAL		27.586.984,00

**Percentual de Gastos com Pessoal****Legislativo**

Despesa com Pessoal 907.431,72

**Deduções**

Categoria	Tipo	Valor	Descrição da Dedução
3.1.90.92.00	NV	1.000,00	DESPESAS DE EXERCÍCIOS ANTERIORES
3.1.90.94.00	NV	20.000,00	INDENIZAÇÕES E RESTITUIÇÕES TRABALHISTAS
Total Deduções		21.000,00	
Despesa Líquida:		886.431,72	
Percentual Aplicado:		3,21 %	

**Executivo**

Despesa com Pessoal 14.785.071,66

**Deduções**

Categoria	Tipo	Valor	Descrição da Dedução
3.1.90.91.00	NV	152.740,46	SENTENÇAS JUDICIAIS
3.1.90.94.00	NV	419.957,00	INDENIZAÇÕES E RESTITUIÇÕES TRABALHISTAS
Total Deduções		572.697,46	
Despesa Líquida:		14.212.374,20	
Percentual Aplicado:		51,52 %	



**PREFEITURA MUN. ITAPUÃ DO OESTE**

RUA AYRTON SENNA Nº. 1425, CENTRO - CNPJ:63761936/0001-55

Orçamento Programa - Exercício de 2021

RECEITA CORRENTE LIQUIDA - LC 101, ART. 2, Inciso IV

Quadro 20

Page 2

Código	Especificação	Previsão
--------	---------------	----------

---

MOISES GARCIA CAVALHEIRO  
CHEFE DO EXECUTIVO

---

MARCOS PAIVA  
SECRETARIO MUNICIPAL

---

ELIZANDRA DA S. MONTEIRO BARBOSA  
DIRETORA DE PLANEJAMENTO

---

**PREFEITURA MUN. ITAPUÃ DO OESTE**

RUA AYRTON SENNA Nº. 1425, CENTRO - CNPJ:63761936/0001-55

Orçamento Programa - Exercício de 2021

**EVOLUÇÃO DA RECEITA**

(Inc.III, Art.22º)

Page 1

Codigo	Discriminação	Receita Arrecadada			Receita Prevista	
		2017	2018	2019	2020	2021
1000.00.0.0	RECEITAS CORRENTES					
1100.00.0.0	IMPOSTOS, TAXAS E CONTRIBUIÇÕES DE MELHORIA	1.071.533,42	1.810.142,58	2.063.286,09	2.735.555,04	2.837.637,74
1200.00.0.0	CONTRIBUIÇÕES	192.821,05	220.917,23	155.240,00	200.000,00	211.800,00
1300.00.0.0	RECEITA PATRIMONIAL	202.198,36	144.294,11	73.437,64	139.642,32	140.486,68
1600.00.0.0	RECEITA DE SERVIÇOS			100,00	105,00	110,41
1700.00.0.0	TRANSFERÊNCIAS CORRENTES	21.262.814,96	26.729.022,68	24.914.255,22	25.880.109,47	27.404.269,69
1900.00.0.0	OUTRAS RECEITAS CORRENTES	304.207,56	4.490.865,52	5.452,12	7.724,73	8.122,35
	Sub Total	23.033.575,35	33.395.242,12	27.211.771,07	28.963.136,56	30.602.426,87
2000.00.0.0	RECEITAS DE CAPITAL					
2200.00.0.0	ALIENAÇÃO DE BENS		325.900,00			
2400.00.0.0	TRANSFERÊNCIAS DE CAPITAL	1.904.627,35	2.925.516,85	370.035,27		
	Sub Total	1.904.627,35	3.251.416,85	370.035,27	0,00	0,00
7000.00.0.0	RECEITAS CORRENTES (INTRA)					
	Sub Total	0,00	0,00	0,00	0,00	0,00
8000.00.0.0	RECEITAS DE CAPITAL (INTRA)					
	Sub Total	0,00	0,00	0,00	0,00	0,00
9000.00.0.0	(R) DEDUCOES DA RECEITA					
9500.00.0.0	(R) DEDUÇÕES DO FUNDEB	-2.296.580,66	-2.786.694,70	-2.816.984,34	-2.867.753,56	-3.015.442,87
	Sub Total	-2.296.580,66	-2.786.694,70	-2.816.984,34	-2.867.753,56	-3.015.442,87

**PREFEITURA MUN. ITAPUÃ DO OESTE**

RUA AYRTON SENNA Nº. 1425, CENTRO - CNPJ:63761936/0001-55

Orçamento Programa - Exercício de 2021

**EVOLUÇÃO DA RECEITA**

(Inc.III, Art.22º)

Page 2

Codigo	Discriminação	Receita Arrecadada			Receita Prevista	
		2017	2018	2019	2020	2021
9990.00.0.0	RECURSOS ARRECADADOS EM EXERCÍCIOS ANTERIORES					
	Sub Total	0,00	0,00	0,00	0,00	0,00
TOTAL		22.641.622,04	33.859.964,27	24.764.822,00	26.095.383,00	27.586.984,00

---

---

MOISES GARCIA CAVALHEIRO  
CHEFE DO EXECUTIVO

---

---

MARCOS PAIVA  
SECRETARIO MUNICIPAL

---

---

ELIZANDRA DA S. MONTEIRO BARBOSA  
DIRETORA DE PLANEJAMENTO

**PREFEITURA MUN. ITAPUÃ DO OESTE**

RUA AYRTON SENNA Nº. 1425, CENTRO - CNPJ:63761936/0001-55

Orçamento Programa - Exercício de 2021

**EVOLUÇÃO DA RECEITA**

(Inc.III, Art.22º)

Page 1

Codigo	Discriminação	Receita Arrecadada			Receita Prevista	
		2017	2018	2019	2020	2021
1000.00.0.0	RECEITAS CORRENTES					
1100.00.0.0	IMPOSTOS, TAXAS E CONTRIBUIÇÕES DE MELHORIA	1.071.533,42	1.810.142,58	2.063.286,09	2.735.555,04	2.837.637,74
1200.00.0.0	CONTRIBUIÇÕES	192.821,05	220.917,23	155.240,00	200.000,00	211.800,00
1300.00.0.0	RECEITA PATRIMONIAL	202.198,36	144.294,11	73.437,64	139.642,32	140.486,68
1600.00.0.0	RECEITA DE SERVIÇOS			100,00	105,00	110,41
1700.00.0.0	TRANSFERÊNCIAS CORRENTES	21.262.814,96	26.729.022,68	24.914.255,22	25.880.109,47	27.404.269,69
1900.00.0.0	OUTRAS RECEITAS CORRENTES	304.207,56	4.490.865,52	5.452,12	7.724,73	8.122,35
	Sub Total	23.033.575,35	33.395.242,12	27.211.771,07	28.963.136,56	30.602.426,87
2000.00.0.0	RECEITAS DE CAPITAL					
2200.00.0.0	ALIENAÇÃO DE BENS		325.900,00			
2400.00.0.0	TRANSFERÊNCIAS DE CAPITAL	1.904.627,35	2.925.516,85	370.035,27		
	Sub Total	1.904.627,35	3.251.416,85	370.035,27	0,00	0,00
7000.00.0.0	RECEITAS CORRENTES (INTRA)					
	Sub Total	0,00	0,00	0,00	0,00	0,00
8000.00.0.0	RECEITAS DE CAPITAL (INTRA)					
	Sub Total	0,00	0,00	0,00	0,00	0,00
9000.00.0.0	(R) DEDUCOES DA RECEITA					
9500.00.0.0	(R) DEDUÇÕES DO FUNDEB	-2.296.580,66	-2.786.694,70	-2.816.984,34	-2.867.753,56	-3.015.442,87
	Sub Total	-2.296.580,66	-2.786.694,70	-2.816.984,34	-2.867.753,56	-3.015.442,87

**PREFEITURA MUN. ITAPUÃ DO OESTE**

RUA AYRTON SENNA Nº. 1425, CENTRO - CNPJ:63761936/0001-55

Orçamento Programa - Exercício de 2021

**EVOLUÇÃO DA RECEITA**

(Inc.III, Art.22º)

Page 2

Codigo	Discriminação	Receita Arrecadada			Receita Prevista	
		2017	2018	2019	2020	2021
9990.00.0.0	RECURSOS ARRECADADOS EM EXERCÍCIOS ANTERIORES					
	Sub Total	0,00	0,00	0,00	0,00	0,00
TOTAL		22.641.622,04	33.859.964,27	24.764.822,00	26.095.383,00	27.586.984,00

---

---

MOISES GARCIA CAVALHEIRO  
CHEFE DO EXECUTIVO

---

---

MARCOS PAIVA  
SECRETARIO MUNICIPAL

---

---

ELIZANDRA DA S. MONTEIRO BARBOSA  
DIRETORA DE PLANEJAMENTO



# PREFEITURA MUN. ITAPUÃ DO OESTE

RUA AYRTON SENNA Nº. 1425, CENTRO

63761936/0001-55

Exercício: 2021

## DESPESA ORÇADA POR FUNÇÃO

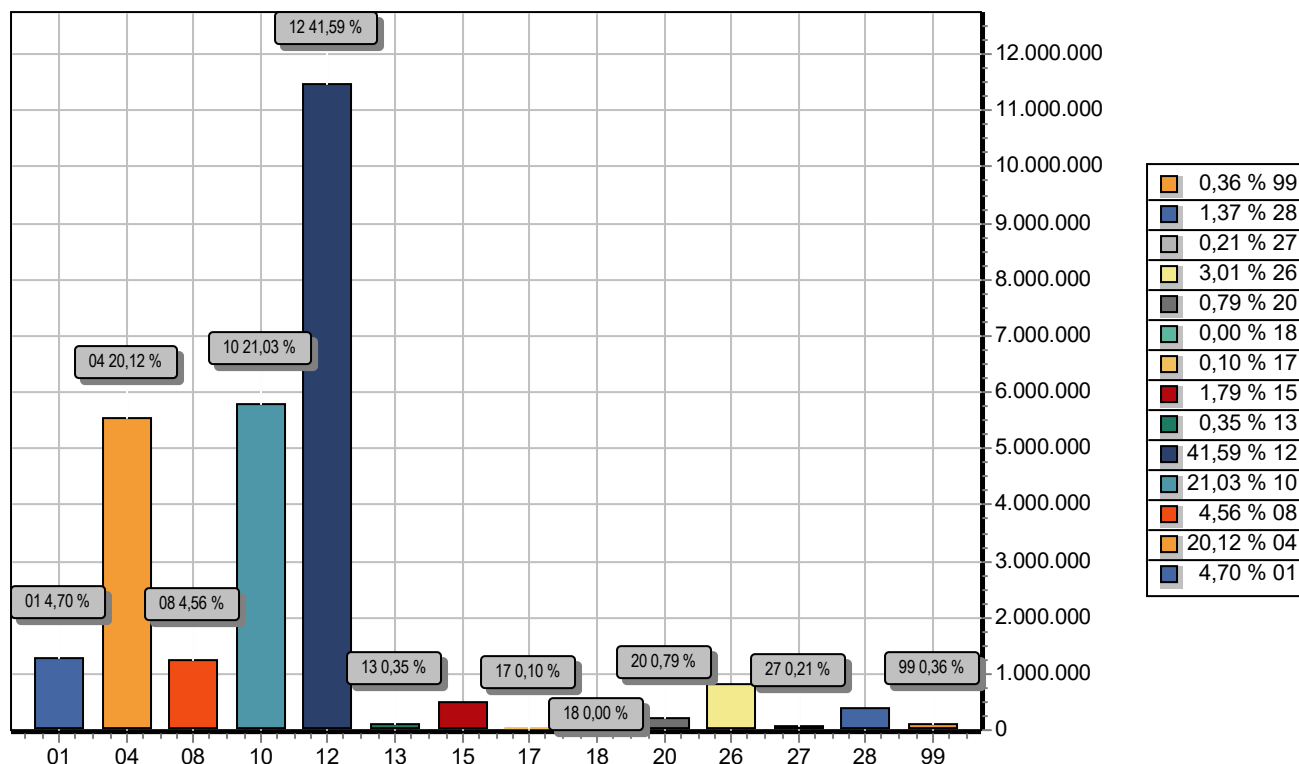

FUNÇÃO		DOTAÇÃO
01	Legislativa	1.296.331,03
04	Administração	5.550.930,06
08	Assistência Social	1.258.276,14
10	Saúde	5.802.747,80
12	Educação	11.473.077,63
13	Cultura	96.738,00
15	Urbanismo	494.913,00
17	Saneamento	28.000,00
18	Gestão Ambiental	1.051,50
20	Agricultura	218.912,41
26	Transporte	829.346,17
27	Desporto e Lazer	57.499,70
28	Encargos Especiais	379.160,56
99	Reserva de Contingência	100.000,00
TOTAL		27.586.984,00



# **PREFEITURA MUN. ITAPUÃ DO OESTE**

RUA AYRTON SENNA Nº. 1425, CENTRO

63761936/0001-55

Exercício: 2021

## **DESPESA ORÇADA POR FUNÇÃO**

---

MOISES GARCIA CAVALHEIRO  
CHEFE DO EXECUTIVO

---

MARCOS PAIVA  
SECRETARIO MUNICIPAL

---

ELIZANDRA DA S. MONTEIRO BARBOSA  
DIRETORA DE PLANEJAMENTO

---





# PREFEITURA MUN. ITAPUÃ DO OESTE

RUA AYRTON SENNA Nº. 1425, CENTRO

63761936/0001-55

Exercício: 2021

## DESPESA ORÇADA POR GRUPO

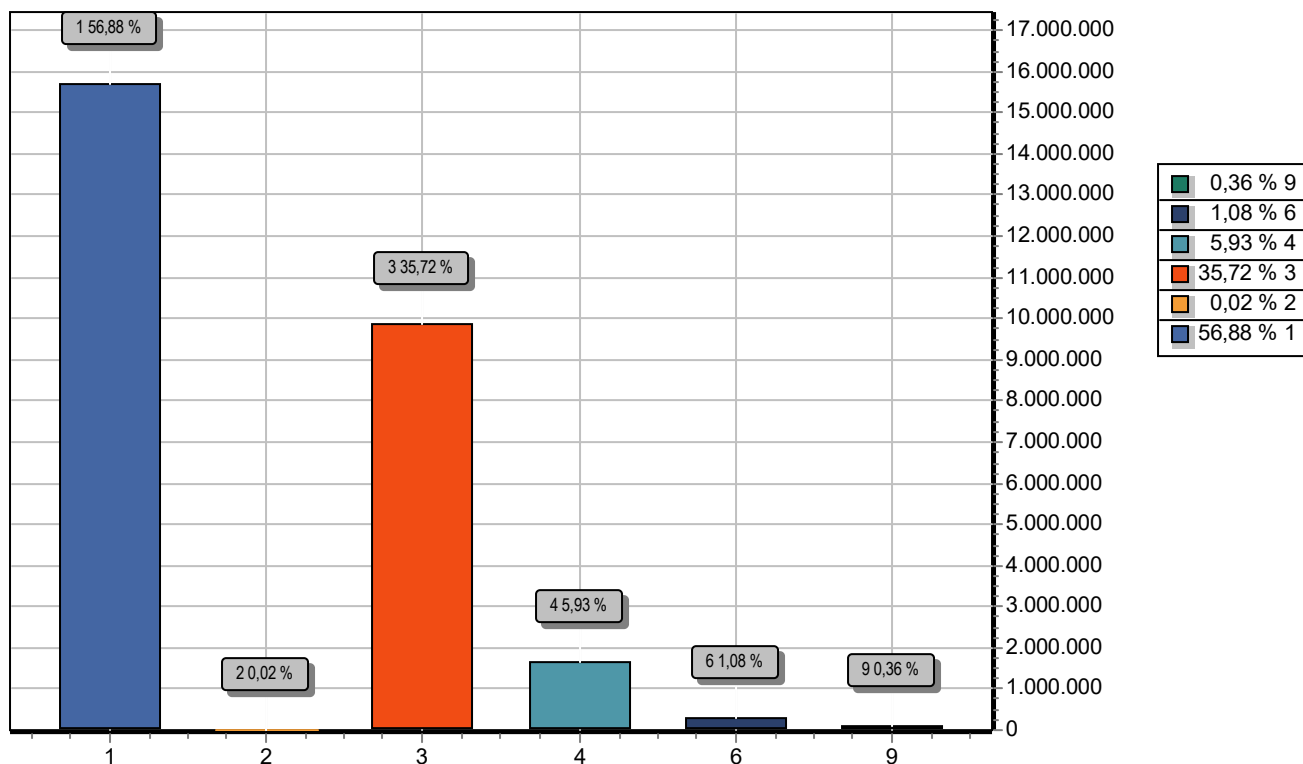

GRUPO		DOTAÇÃO
1	PESSOAL E ENCARGOS SOCIAIS	15.692.503,38
2	JUROS E ENCARGOS DA DIVIDA	6.385,00
3	OUTRAS DESPESAS CORRENTES	9.853.885,75
4	INVESTIMENTOS	1.636.434,31
6	AMORTIZACAO DA DIVIDA	297.775,56
9	RESERVA DE CONTINGENCIA E RESERVA DO RPPS	100.000,00
TOTAL		27.586.984,00

MOISES GARCIA CAVALHEIRO  
CHEFE DO EXECUTIVO

MARCOS PAIVA  
SECRETARIO MUNICIPAL

ELIZANDRA DA S. MONTEIRO BARBOSA  
DIRETORA DE PLANEJAMENTO



# PREFEITURA MUN. ITAPUÃ DO OESTE

RUA AYRTON SENNA Nº. 1425, CENTRO

63761936/0001-55

Exercício: 2021

## RECEITA PREVISTA

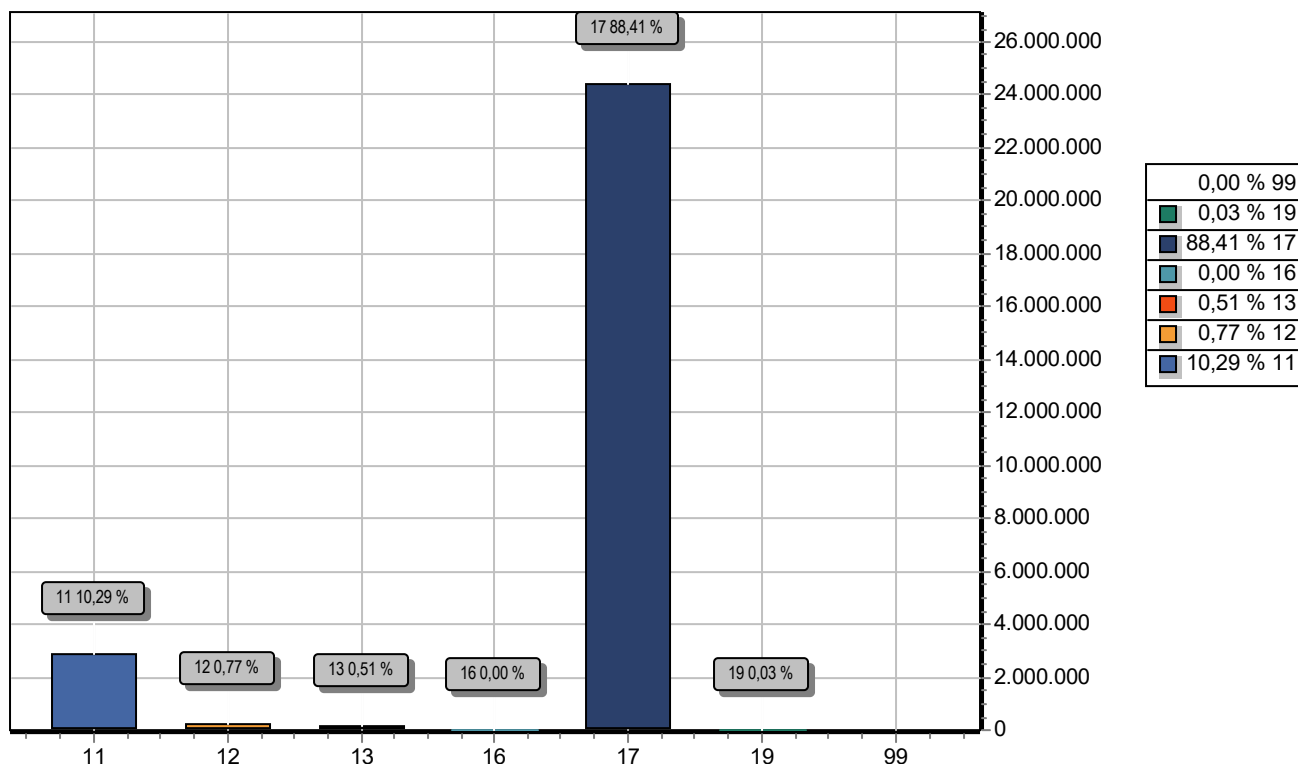

CODIGO		PREVISTO
11	IMPOSTOS, TAXAS E CONTRIBUIÇÕES DE MELHORIA	2.837.637,74
12	CONTRIBUIÇÕES	211.800,00
13	RECEITA PATRIMONIAL	140.486,68
16	RECEITA DE SERVIÇOS	110,41
17	TRANSFERENCIAS CORRENTES	24.388.826,82
19	OUTRAS RECEITAS CORRENTES	8.122,35
99	RECURSOS ARRECADADOS EM EXERCÍCIOS ANTERIORES	
TOTAL		27.586.984,00

MOISES GARCIA CAVALHEIRO  
CHEFE DO EXECUTIVO

MARCOS PAIVA  
SECRETARIO MUNICIPAL

ELIZANDRA DA S. MONTEIRO BARBOSA  
DIRETORA DE PLANEJAMENTO

**QUADRO AUXILIAR DE DETALHAMENTO DA DESPESA**

PODER:	01	PODER LEGISLATIVO
ORGÃO	01	CAMARA MUNICIPAL
UNIDADE:	00	CAMARA MUNICIPAL

Aplicacao	Programada	Proj/Ativ	Finalidade	Categoria	Detalhada	TotalGrupo	Total Categ.	Total Func.
			F.R. - C.A.					
Custeio das Ativ.Operacionais e Administrativas		01.031.0001.0002.0000				1.296.331,03		
3	DESPESAS CORRENTES						1.181.431,72	
1	PESSOAL E ENCARGOS SOCIAIS				907.431,72			
1	VENCIMENTOS E VANTAGENS FIXAS - PESSOAL CIVIL		0.1.00.001.001	3.1.90.11.00	686.796,74			
2	OBRIGAÇÕES PATRONAIS		0.1.00.001.001	3.1.90.13.00	199.634,98			
3	DESPESAS DE EXERCÍCIOS ANTERIORES		0.1.00.001.001	3.1.90.92.00	1.000,00			
4	INDENIZAÇÕES E RESTITUIÇÕES TRABALHISTAS		0.1.00.001.001	3.1.90.94.00	20.000,00			
3	OUTRAS DESPESAS CORRENTES				274.000,00			
5	DIÁRIAS - CIVIL		0.1.00.001.001	3.3.90.14.00	50.000,00			
6	MATERIAL DE CONSUMO		0.1.00.001.001	3.3.90.30.00	30.000,00			
7	PASSAGENS E DESPESAS COM LOCOMOÇÃO		0.1.00.001.001	3.3.90.33.00	30.000,00			
8	OUTROS SERVIÇOS DE TERCEIROS - PESSOA FÍSICA		0.1.00.001.001	3.3.90.36.00	2.000,00			
9	OUTROS SERVIÇOS DE TERCEIROS - PESSOA JURÍDICA		0.1.00.001.001	3.3.90.39.00	160.000,00			
10	DESPESAS DE EXERCÍCIOS ANTERIORES		0.1.00.001.001	3.3.90.92.00	2.000,00			
4	DESPESAS DE CAPITAL						114.899,31	
4	INVESTIMENTOS				114.899,31			
11	OBRAS E INSTALAÇÕES		0.1.00.001.001	4.4.90.51.00	50.000,00			
12	EQUIPAMENTOS E MATERIAL PERMANENTE		0.1.00.001.001	4.4.90.52.00	64.899,31			
TOTAL								1.296.331,03

**QUADRO AUXILIAR DE DETALHAMENTO DA DESPESA**

PODER:	02	PODER EXECUTIVO
ORGÃO	02	GABINETE DO PREFEITO
UNIDADE:	01	GABINETE DO PREFEITO

Aplicacao Programada	Proj/Ativ	Finalidade	Categoria	Detalhada	TotalGrupo	Total Categ.	Total Func.
		F.R. - C.A.					
3	Remuneração de Pessoal e Encargo Social	04.122.0002.0001.0000				650.000,00	650.000,00
1	DESPESAS CORRENTES						
	PESSOAL E ENCARGOS SOCIAIS				650.000,00		
13	VENCIMENTOS E VANTAGENS FIXAS - PESSOAL CIVIL	0.1.00.002.001	3.1.90.11.00	530.000,00			
14	OBRIGAÇÕES PATRONAIS	0.1.00.002.001	3.1.90.13.00	120.000,00			
3	Custeio das Ativ.Operacionais e Administrativas	04.122.0002.0002.0000				100.211,08	100.211,08
1	DESPESAS CORRENTES						
	PESSOAL E ENCARGOS SOCIAIS				42.500,00		
15	INDENIZAÇÕES E RESTITUIÇÕES TRABALHISTAS	0.1.00.002.001	3.1.90.94.00	42.500,00			
3	OUTRAS DESPESAS CORRENTES				57.711,08		
16	DIÁRIAS - CIVIL	0.1.00.002.001	3.3.90.14.00	21.500,00			
17	MATERIAL DE CONSUMO	0.1.00.002.001	3.3.90.30.00	10.000,00			
18	PASSAGENS E DESPESAS COM LOCOMOÇÃO	0.1.00.002.001	3.3.90.33.00	10.300,00			
19	OUTROS SERVIÇOS DE TERCEIROS - PESSOA JURÍDICA	0.1.00.002.001	3.3.90.39.00	15.911,08			
TOTAL							750.211,08

**PREFEITURA MUN. ITAPUÃ DO OESTE**

RUA AYRTON SENNA Nº. 1425, CENTRO - CNPJ:63761936/0001-55

Orçamento Programa - Exercício de 2021

Page 3

**QUADRO AUXILIAR DE DETALHAMENTO DA DESPESA**

PODER:	02	PODER EXECUTIVO
ÓRGÃO	03	SEC. MUN. DE ADMINIST. E PLANEJAMENTO - SEMAP
UNIDADE:	01	SEC. MUN. DE ADMINIST. E PLANEJAMENTO

Aplicacao Programada	Proj/Ativ	Finalidade	Categoria	Detalhada	TotalGrupo	Total Categ.	Total Func.
		F.R. - C.A.					
Remuneração de Pessoal e Encargo Social	04.122.0002.0001.0000						521.669,10
3 DESPESAS CORRENTES						521.669,10	
1 PESSOAL E ENCARGOS SOCIAIS					521.669,10		
20	VENCIMENTOS E VANTAGENS FIXAS - PESSOAL CIVIL	0.1.00.002.001	3.1.90.11.00	407.276,11			
21	OBRIGAÇÕES PATRONAIS	0.1.00.002.001	3.1.90.13.00	94.000,00			
22	INDENIZAÇÕES E RESTITUIÇÕES TRABALHISTAS	0.1.00.002.001	3.1.90.94.00	20.392,99			
Custeio das Ativ.Operacionais e Administrativas	04.122.0002.0002.0000						740.000,00
3 DESPESAS CORRENTES						735.000,00	
3 OUTRAS DESPESAS CORRENTES					735.000,00		
23	DIÁRIAS - CIVIL	0.1.00.002.001	3.3.90.14.00	12.000,00			
24	MATERIAL DE CONSUMO	0.1.00.002.001	3.3.90.30.00	35.000,00			
25	PASSAGENS E DESPESAS COM LOCOMOÇÃO	0.1.00.002.001	3.3.90.33.00	5.000,00			
26	OUTROS SERVIÇOS DE TERCEIROS - PESSOA FÍSICA	0.1.00.002.001	3.3.90.36.00	3.000,00			
27	OUTROS SERVIÇOS DE TERCEIROS - PESSOA JURÍDICA	0.1.00.002.001	3.3.90.39.00	680.000,00			
4 DESPESAS DE CAPITAL						5.000,00	
4 INVESTIMENTOS					5.000,00		
28	EQUIPAMENTOS E MATERIAL PERMANENTE	0.1.00.002.001	4.4.90.52.00	5.000,00			
Realização de Concurso Publico	04.122.0002.0099.0000						130.000,00
3 DESPESAS CORRENTES						130.000,00	
3 OUTRAS DESPESAS CORRENTES					130.000,00		
29	OUTROS SERVICOS DE TERCEIROS-PESSOA JURIDICA	0.1.00.002.001	3.3.90.39.99	130.000,00			
Reserva de Contigencia	99.999.0002.0005.0000						100.000,00
9 RESERVA DE CONTINGENCIA E RESERVA DO RPPS						100.000,00	
9 RESERVA DE CONTINGENCIA E RESERVA DO RPPS					100.000,00		
30	RESERVA DE CONTINGÊNCIA /RESERVA DO RPPS	0.1.00.002.001	9.9.99.99.99	100.000,00			
TOTAL							1.491.669,10

**PREFEITURA MUN. ITAPUÃ DO OESTE**

RUA AYRTON SENNA Nº. 1425, CENTRO - CNPJ:63761936/0001-55

Orçamento Programa - Exercício de 2021

Page 4

**QUADRO AUXILIAR DE DETALHAMENTO DA DESPESA**

PODER:	02	PODER EXECUTIVO
ORGÃO	04	SEC. MUN. DE OBRAS E SERV. PUBLICOS - SEMOSP
UNIDADE:	01	SEC. MUNICIPAL DE OBRAS E SERV. PUBLICOS

Aplicacao Programada	Proj/Ativ	Finalidade	Categoria	Detalhada	TotalGrupo	Total Categ.	Total Func.
		F.R. - C.A.					
Remuneração de Pessoal e Encargo Social	04.122.0002.0001.0000						1.603.000,00
3 DESPESAS CORRENTES						1.603.000,00	
1 PESSOAL E ENCARGOS SOCIAIS					1.596.000,00		
31 VENCIMENTOS E VANTAGENS FIXAS - PESSOAL CIVIL	0.1.00.002.001	3.1.90.11.00	1.310.000,00				
32 OBRIGAÇÕES PATRONAIS	0.1.00.002.001	3.1.90.13.00	275.000,00				
33 OUTRAS DESPESAS VARIÁVEIS - PESSOAL CIVIL	0.1.00.002.001	3.1.90.16.00	2.000,00				
34 INDENIZAÇÕES E RESTITUIÇÕES TRABALHISTAS	0.1.00.002.001	3.1.90.94.00	9.000,00				
3 OUTRAS DESPESAS CORRENTES					7.000,00		
35 PENSÕES ESPECIAIS	0.1.00.002.001	3.3.90.59.00	7.000,00				
Custeio das Ativ.Operacionais e Administrativas	04.122.0002.0002.0000						40.500,00
3 DESPESAS CORRENTES						30.500,00	
1 PESSOAL E ENCARGOS SOCIAIS					1.000,00		
36 SENTENÇAS JUDICIAIS	0.1.00.002.001	3.1.90.91.00	1.000,00				
3 OUTRAS DESPESAS CORRENTES					29.500,00		
37 DIÁRIAS - CIVIL	0.1.00.002.001	3.3.90.14.00	10.000,00				
38 MATERIAL DE CONSUMO	0.1.00.002.001	3.3.90.30.00	5.500,00				
39 OUTROS SERVIÇOS DE TERCEIROS - PESSOA FÍSICA	0.1.00.002.001	3.3.90.36.00	4.000,00				
40 OUTROS SERVIÇOS DE TERCEIROS - PESSOA JURÍDICA	0.1.00.002.001	3.3.90.39.00	10.000,00				
4 DESPESAS DE CAPITAL						10.000,00	
4 INVESTIMENTOS					10.000,00		
41 EQUIPAMENTOS E MATERIAL PERMANENTE	0.1.00.002.001	4.4.90.52.00	5.000,00				
42 INDENIZAÇÕES E RESTITUIÇÕES	0.1.00.002.001	4.4.90.93.00	5.000,00				
Urbanização de Praças,Parques,Jardins e avenidas	15.452.0003.0007.0000						100.000,00
3 DESPESAS CORRENTES						90.000,00	
3 OUTRAS DESPESAS CORRENTES					90.000,00		
43 MATERIAL DE CONSUMO	0.1.00.002.001	3.3.90.30.00	40.394,92				
44 MATERIAL DE CONSUMO	0.1.09.002.001	3.3.90.30.00	39.605,08				
45 OUTROS SERVIÇOS DE TERCEIROS - PESSOA JURÍDICA	0.1.00.002.001	3.3.90.39.00	10.000,00				
4 DESPESAS DE CAPITAL						10.000,00	
4 INVESTIMENTOS					10.000,00		
46 EQUIPAMENTOS E MATERIAL PERMANENTE	0.1.00.002.001	4.4.90.52.00	10.000,00				
Manutenção e Implementação de Iluminação Publica	15.452.0003.0008.0000	Energia; Material Elétrico.					260.321,00
3 DESPESAS CORRENTES						260.321,00	
3 OUTRAS DESPESAS CORRENTES					260.321,00		
47 MATERIAL DE CONSUMO	0.1.00.002.001	3.3.90.30.00	48.011,00				
48 MATERIAL DE CONSUMO	0.2.10.002.007	3.3.90.30.00	21.989,00				
49 OUTROS SERVIÇOS DE TERCEIROS - PESSOA JURÍDICA	0.2.10.002.007	3.3.90.39.00	8.400,00				
50 OBRIGAÇÕES TRIBUTÁRIAS E CONTRIBUTIVAS	0.2.10.002.007	3.3.90.47.00	181.921,00				
Estação de Tratamento de Agua e Esgoto-ETA	17.512.0003.0009.0000	Energia; Material Químico.					28.000,00
3 DESPESAS CORRENTES						28.000,00	
3 OUTRAS DESPESAS CORRENTES					28.000,00		
51 MATERIAL DE CONSUMO	0.1.00.002.001	3.3.90.30.00	27.000,00				
52 OUTROS SERVIÇOS DE TERCEIROS - PESSOA JURÍDICA	0.1.00.002.001	3.3.90.39.00	1.000,00				
Manutenção e Conservação da Malha Viaria	26.782.0003.0010.0000						829.346,17
3 DESPESAS CORRENTES						829.346,17	
3 OUTRAS DESPESAS CORRENTES					829.346,17		
53 MATERIAL DE CONSUMO	0.1.00.002.001	3.3.90.30.00	405.257,50				
54 OUTROS SERVIÇOS DE TERCEIROS - PESSOA JURÍDICA	0.1.00.002.001	3.3.90.39.00	424.088,67				



# PREFEITURA MUN. ITAPUÃ DO OESTE

RUA AYRTON SENNA Nº. 1425, CENTRO - CNPJ:63761936/0001-55

Orçamento Programa - Exercício de 2021

Page 5

## QUADRO AUXILIAR DE DETALHAMENTO DA DESPESA

PODER:	02	PODER EXECUTIVO
ORGÃO	04	SEC. MUN. DE OBRAS E SERV. PUBLICOS - SEMOSP
UNIDADE:	01	SEC. MUNICIPAL DE OBRAS E SERV. PUBLICOS

Aplicacao Programada	Proj/Ativ	Finalidade	Categoria	Detalhada	TotalGrupo	Total Categ.	Total Func.
		F.R. - C.A.					

TOTAL						2.861.167,17	
-------	--	--	--	--	--	--------------	--

**QUADRO AUXILIAR DE DETALHAMENTO DA DESPESA**

PODER:	02	PODER EXECUTIVO
ORGÃO	05	SEC. MUN. DE SAUDE - SEMSAU
UNIDADE:	01	SEC. MUN. DE SAUDE

Aplicacao Programada	Proj/Ativ	Finalidade	Categoria	Detalhada	TotalGrupo	Total Categ.	Total Func.
		F.R. - C.A.					
Custeio das Ativ.Operacionais e Administrativas		10.122.0002.0002.0000					198.700,00
3	DESPESAS CORRENTES					197.700,00	
1	PESSOAL E ENCARGOS SOCIAIS				181.000,00		
55	VENCIMENTOS E VANTAGENS FIXAS - PESSOAL CIVIL	0.1.02.010.001	3.1.90.11.00	130.000,00			
56	OBRIGAÇÕES PATRONAIS	0.1.02.010.001	3.1.90.13.00	26.000,00			
57	INDENIZAÇÕES E RESTITUIÇÕES TRABALHISTAS	0.1.02.010.001	3.1.90.94.00	25.000,00			
3	OUTRAS DESPESAS CORRENTES				16.700,00		
58	DIÁRIAS - CIVIL	0.1.02.010.001	3.3.90.14.00	3.000,00			
59	MATERIAL DE CONSUMO	0.1.02.010.001	3.3.90.30.00	1.000,00			
60	PASSAGENS E DESPESAS COM LOCOMOÇÃO	0.1.02.010.001	3.3.90.33.00	1.000,00			
61	OUTROS SERVIÇOS DE TERCEIROS - PESSOA FÍSICA	0.1.02.010.001	3.3.90.36.00	10.700,00			
62	OUTROS SERVIÇOS DE TERCEIROS - PESSOA JURÍDICA	0.1.02.010.001	3.3.90.39.00	1.000,00			
4	DESPESAS DE CAPITAL					1.000,00	
4	INVESTIMENTOS				1.000,00		
63	EQUIPAMENTOS E MATERIAL PERMANENTE	0.1.02.010.001	4.4.90.52.00	1.000,00			
Manutenção do Conselho Municipal de Saúde		10.122.0002.0025.0000					9.035,85
3	DESPESAS CORRENTES					9.035,85	
3	OUTRAS DESPESAS CORRENTES				9.035,85		
64	DIÁRIAS - CIVIL	0.1.02.010.001	3.3.90.14.00	3.535,85			
65	MATERIAL DE CONSUMO	0.1.02.010.001	3.3.90.30.00	2.000,00			
66	PASSAGENS E DESPESAS COM LOCOMOÇÃO	0.1.02.010.001	3.3.90.33.00	1.500,00			
67	OUTROS SERVIÇOS DE TERCEIROS - PESSOA FÍSICA	0.1.02.010.001	3.3.90.36.00	1.000,00			
68	OUTROS SERVIÇOS DE TERCEIROS - PESSOA JURÍDICA	0.1.02.010.001	3.3.90.39.00	1.000,00			
TOTAL							207.735,85





# PREFEITURA MUN. ITAPUÃ DO OESTE

RUA AYRTON SENNA Nº. 1425, CENTRO - CNPJ:63761936/0001-55

Orçamento Programa - Exercício de 2021

Page 7

## QUADRO AUXILIAR DE DETALHAMENTO DA DESPESA

PODER:	02	PODER EXECUTIVO
ORGÃO	05	SEC. MUN. DE SAUDE - SEMSAU
UNIDADE:	02	FUNDO MUN. DE SAUDE - BLOCO CUSTEIO - ATENÇÃO BÁSICA

Aplicacao Programada	Proj/Ativ	Finalidade	Categoria	Detalhada	TotalGrupo	Total Categ.	Total Func.
F.R. - C.A.							
Remuneração de Pessoal e Encargo Social	10.301.0006.0001.0000						1.688.720,00
3 DESPESAS CORRENTES						1.688.720,00	
1 PESSOAL E ENCARGOS SOCIAIS					1.688.720,00		
69 VENCIMENTOS E VANTAGENS FIXAS - PESSOAL CIVIL	0.1.02.010.001	3.1.90.11.00	1.310.000,00				
70 OBRIGAÇÕES PATRONAIS	0.1.02.010.001	3.1.90.13.00	268.000,00				
71 INDENIZAÇÕES E RESTITUIÇÕES TRABALHISTAS	0.1.02.010.001	3.1.90.94.00	110.720,00				
Aquisição de Medicamentos Farmácia Interna	10.301.0006.0026.0000						123.270,98
3 DESPESAS CORRENTES						123.270,98	
3 OUTRAS DESPESAS CORRENTES					123.270,98		
72 MATERIAL DE CONSUMO	0.1.27.010.136	3.3.90.30.00	123.270,98				
Atenção Saúde Bucal (L R P D)	10.301.0006.0028.0001						182.013,16
3 DESPESAS CORRENTES						182.013,16	
3 OUTRAS DESPESAS CORRENTES					182.013,16		
73 OUTROS SERVIÇOS DE TERCEIROS - PESSOA FÍSICA	0.1.27.010.138	3.3.90.36.00	62.225,16				
74 OUTROS SERVIÇOS DE TERCEIROS - PESSOA JURÍDICA	0.1.27.010.032	3.3.90.39.00	119.788,00				
Remuneração de Pessoal e Encargos Sociais - PACS	10.301.0006.0029.0000						771.170,00
3 DESPESAS CORRENTES						771.170,00	
1 PESSOAL E ENCARGOS SOCIAIS					771.170,00		
75 VENCIMENTOS E VANTAGENS FIXAS - PESSOAL CIVIL	0.1.02.010.001	3.1.90.11.00	185.000,00				
76 VENCIMENTOS E VANTAGENS FIXAS - PESSOAL CIVIL	0.1.27.010.022	3.1.90.11.00	456.450,00				
77 OBRIGAÇÕES PATRONAIS	0.1.02.010.001	3.1.90.13.00	120.720,00				
78 SENTENÇAS JUDICIAIS	0.1.02.010.001	3.1.90.91.00	1.000,00				
79 SENTENÇAS JUDICIAIS	0.1.27.010.022	3.1.90.91.00	3.000,00				
80 INDENIZAÇÕES E RESTITUIÇÕES TRABALHISTAS	0.1.02.010.001	3.1.90.94.00	1.000,00				
81 INDENIZAÇÕES E RESTITUIÇÕES TRABALHISTAS	0.1.27.010.022	3.1.90.94.00	4.000,00				
Manutenção das Unidades Básicas de Saúde	10.301.0006.0030.0000						149.000,00
3 DESPESAS CORRENTES						147.000,00	
3 OUTRAS DESPESAS CORRENTES					147.000,00		
82 MATERIAL DE CONSUMO	0.1.27.010.136	3.3.90.30.00	87.000,00				
83 OUTROS SERVIÇOS DE TERCEIROS - PESSOA FÍSICA	0.1.27.010.136	3.3.90.36.00	2.000,00				
84 OUTROS SERVIÇOS DE TERCEIROS - PESSOA JURÍDICA	0.1.27.010.136	3.3.90.39.00	58.000,00				
4 DESPESAS DE CAPITAL						2.000,00	
4 INVESTIMENTOS					2.000,00		
85 EQUIPAMENTOS E MATERIAL PERMANENTE	0.1.27.010.136	4.4.90.52.00	2.000,00				
Manutenção do Hospital de Pequeno Porte - HPP	10.301.0006.0031.0000						238.666,58
3 DESPESAS CORRENTES						237.666,58	
3 OUTRAS DESPESAS CORRENTES					237.666,58		
86 MATERIAL DE CONSUMO	0.1.21.010.121	3.3.90.30.00	132.489,00				
87 MATERIAL DE CONSUMO	0.1.27.010.136	3.3.90.30.00	69.000,00				
88 OUTROS SERVIÇOS DE TERCEIROS - PESSOA JURÍDICA	0.1.02.010.001	3.3.90.39.00	21.177,58				
89 OUTROS SERVIÇOS DE TERCEIROS - PESSOA JURÍDICA	0.1.27.010.041	3.3.90.39.00	15.000,00				
4 DESPESAS DE CAPITAL						1.000,00	
4 INVESTIMENTOS					1.000,00		
90 EQUIPAMENTOS E MATERIAL PERMANENTE	0.1.27.010.136	4.4.90.52.00	1.000,00				
Manutenção dos Serviços de Transportes	10.301.0006.0032.0000						108.819,91
3 DESPESAS CORRENTES						108.819,91	

**PREFEITURA MUN. ITAPUÃ DO OESTE**

RUA AYRTON SENNA Nº. 1425, CENTRO - CNPJ:63761936/0001-55

Orçamento Programa - Exercício de 2021

Page 8

**QUADRO AUXILIAR DE DETALHAMENTO DA DESPESA**

PODER:	02	PODER EXECUTIVO
ORGÃO	05	SEC. MUN. DE SAUDE - SEMSAU
UNIDADE:	02	FUNDO MUN. DE SAUDE - BLOCO CUSTEIO - ATENÇÃO BÁSICA

Aplicacao Programada	Proj/Ativ	Finalidade	Categoria	Detalhada	TotalGrupo	Total Categ.	Total Func.
F.R. - C.A.							
Manutenção dos Serviços de Transportes	10.301.0006.0032.0000						108.819,91
3 DESPESAS CORRENTES						108.819,91	
3 OUTRAS DESPESAS CORRENTES					108.819,91		
91 MATERIAL DE CONSUMO		0.1.02.010.001	3.3.90.30.00	5.000,00			
92 MATERIAL DE CONSUMO		0.1.27.010.136	3.3.90.30.00	68.819,91			
93 OUTROS SERVIÇOS DE TERCEIROS - PESSOA JURÍDICA		0.1.02.010.001	3.3.90.39.00	5.000,00			
94 OUTROS SERVIÇOS DE TERCEIROS - PESSOA JURÍDICA		0.1.27.010.136	3.3.90.39.00	30.000,00			
Manut. e Implem. do Atend. Programa Saúde da Família	10.301.0006.0033.0000						147.880,00
3 DESPESAS CORRENTES						147.880,00	
3 OUTRAS DESPESAS CORRENTES					147.880,00		
95 DIÁRIAS - CIVIL		0.1.27.010.021	3.3.90.14.00	10.000,00			
96 MATERIAL DE CONSUMO		0.1.27.010.021	3.3.90.30.00	70.000,00			
97 OUTROS SERVIÇOS DE TERCEIROS - PESSOA FÍSICA		0.1.27.010.021	3.3.90.36.00	10.000,00			
98 OUTROS SERVIÇOS DE TERCEIROS - PESSOA JURÍDICA		0.1.27.010.021	3.3.90.39.00	57.880,00			
Capacitação de Servidores e Outros	10.301.0006.0034.0000						77.253,22
3 DESPESAS CORRENTES						77.253,22	
3 OUTRAS DESPESAS CORRENTES					77.253,22		
99 DIÁRIAS - CIVIL		0.1.27.010.137	3.3.90.14.00	5.000,00			
100 MATERIAL DE CONSUMO		0.1.27.010.137	3.3.90.30.00	26.253,22			
101 PASSAGENS E DESPESAS COM LOCOMOÇÃO		0.1.27.010.137	3.3.90.33.00	11.000,00			
102 OUTROS SERVIÇOS DE TERCEIROS - PESSOA FÍSICA		0.1.27.010.136	3.3.90.36.00	1.000,00			
103 OUTROS SERVIÇOS DE TERCEIROS - PESSOA JURÍDICA		0.1.27.010.137	3.3.90.39.00	34.000,00			
Aquisição de Material Penso	10.301.0006.0035.0000						48.000,00
3 DESPESAS CORRENTES						48.000,00	
3 OUTRAS DESPESAS CORRENTES					48.000,00		
104 MATERIAL DE CONSUMO		0.1.27.010.136	3.3.90.30.00	48.000,00			
Incentivo Financ. de Incl. Microcopista	10.301.0006.0036.0000						48.300,00
3 DESPESAS CORRENTES						48.300,00	
1 PESSOAL E ENCARGOS SOCIAIS					48.300,00		
105 VENCIMENTOS E VANTAGENS FIXAS - PESSOAL CIVIL		0.1.27.010.024	3.1.90.11.00	40.300,00			
106 OBRIGAÇÕES PATRONAIS		0.1.02.010.001	3.1.90.13.00	8.000,00			
Programa de Melhoria do Acesso e da Qualidade -PMAQ	10.301.0006.0037.0000						1.036.974,55
3 DESPESAS CORRENTES						1.031.974,55	
3 OUTRAS DESPESAS CORRENTES					1.031.974,55		
107 MATERIAL DE CONSUMO		0.1.00.010.001	3.3.90.30.00	1.000,00			
108 OUTROS SERVIÇOS DE TERCEIROS - PESSOA FÍSICA		0.1.00.010.001	3.3.90.36.00	974,55			
109 OUTROS SERVIÇOS DE TERCEIROS - PESSOA FÍSICA		0.1.02.010.001	3.3.90.36.00	1.030.000,00			
4 DESPESAS DE CAPITAL						5.000,00	
4 INVESTIMENTOS					5.000,00		
110 EQUIPAMENTOS E MATERIAL PERMANENTE		0.1.00.010.001	4.4.90.52.00	5.000,00			
Programa Saude na Escola	10.301.0006.0084.0000						12.000,00
3 DESPESAS CORRENTES						12.000,00	
3 OUTRAS DESPESAS CORRENTES					12.000,00		
111 MATERIAL DE CONSUMO		0.1.27.010.018	3.3.90.30.00	6.000,00			
112 OUTROS SERVIÇOS DE TERCEIROS - PESSOA JURÍDICA		0.1.27.010.018	3.3.90.39.00	6.000,00			
Apoio e Implementação a Rede Cegonha	10.301.0006.0101.0000						1.146,78
3 DESPESAS CORRENTES						1.146,78	

**QUADRO AUXILIAR DE DETALHAMENTO DA DESPESA**

PODER:	02	PODER EXECUTIVO
ORGÃO	05	SEC. MUN. DE SAUDE - SEMSAU
UNIDADE:	02	FUNDO MUN. DE SAUDE - BLOCO CUSTEIO - ATENÇÃO BÁSICA

Aplicacao Programada	Proj/Ativ	Finalidade	Categoria	Detalhada	TotalGrupo	Total Categ.	Total Func.
		F.R. - C.A.					
Apoio e Implementação a Rede Cegonha	10.301.0006.0101.0000						1.146,78
3 DESPESAS CORRENTES						1.146,78	
3 OUTRAS DESPESAS CORRENTES					1.146,78		
113 MATERIAL DE CONSUMO		0.1.27.010.137	3.3.90.30.00	1.146,78			
Implementação de Ações de Radiologia	10.302.0006.0039.0000						26.560,00
3 DESPESAS CORRENTES						26.560,00	
3 OUTRAS DESPESAS CORRENTES					26.560,00		
114 MATERIAL DE CONSUMO		0.1.02.010.001	3.3.90.30.00	5.000,00			
115 OUTROS SERVIÇOS DE TERCEIROS - PESSOA JURÍDICA		0.1.02.010.001	3.3.90.39.00	21.560,00			
Contratação de Médicos Especialistas	10.302.0006.0104.0000						22.282,89
3 DESPESAS CORRENTES						22.282,89	
3 OUTRAS DESPESAS CORRENTES					22.282,89		
116 OUTROS SERVIÇOS DE TERCEIROS - PESSOA FÍSICA		0.1.02.010.001	3.3.90.36.00	22.282,89			
Controle de Ativ. Epidemiológicas e Ambientais	10.305.0006.0042.0000						546.350,24
3 DESPESAS CORRENTES						545.350,24	
1 PESSOAL E ENCARGOS SOCIAIS					476.650,00		
117 VENCIMENTOS E VANTAGENS FIXAS - PESSOAL CIVIL		0.1.02.010.001	3.1.90.11.00	300.000,00			
118 VENCIMENTOS E VANTAGENS FIXAS - PESSOAL CIVIL		0.1.27.010.137	3.1.90.11.00	93.000,00			
119 OBRIGAÇÕES PATRONAIS		0.1.02.010.001	3.1.90.13.00	82.650,00			
120 INDENIZAÇÕES E RESTITUIÇÕES TRABALHISTAS		0.1.02.010.001	3.1.90.94.00	1.000,00			
3 OUTRAS DESPESAS CORRENTES					68.700,24		
121 DIÁRIAS - CIVIL		0.1.27.010.053	3.3.90.14.00	10.000,00			
122 MATERIAL DE CONSUMO		0.1.27.010.053	3.3.90.30.00	26.700,24			
123 OUTROS SERVIÇOS DE TERCEIROS - PESSOA FÍSICA		0.1.27.010.053	3.3.90.36.00	2.000,00			
124 OUTROS SERVIÇOS DE TERCEIROS - PESSOA JURÍDICA		0.1.27.010.053	3.3.90.39.00	30.000,00			
4 DESPESAS DE CAPITAL						1.000,00	
4 INVESTIMENTOS					1.000,00		
125 EQUIPAMENTOS E MATERIAL PERMANENTE		0.1.27.010.053	4.4.90.52.00	1.000,00			
TOTAL							5.228.408,31

**PREFEITURA MUN. ITAPUÃ DO OESTE**

RUA AYRTON SENNA Nº. 1425, CENTRO - CNPJ:63761936/0001-55

Orçamento Programa - Exercício de 2021

Page 10

**QUADRO AUXILIAR DE DETALHAMENTO DA DESPESA**

PODER:	02	PODER EXECUTIVO
ORGÃO	05	SEC. MUN. DE SAUDE - SEMSAU
UNIDADE:	03	FUNDO MUN. DE SAUDE - BLOCO CUSTEIO - MÉDIA E ALTA COMPLEXID

Aplicacao Programada	Proj/Ativ	Finalidade	Categoria	Detalhada	TotalGrupo	Total Categ.	Total Func.
		F.R. - C.A.					

Implementação de Ações de Patologia Clínica	10.302.0006.0038.0000						190.000,00
3 DESPESAS CORRENTES						190.000,00	
3 OUTRAS DESPESAS CORRENTES					190.000,00		
126 OUTROS SERVIÇOS DE TERCEIROS - PESSOA JURÍDICA		0.1.02.010.001	3.3.90.39.00	81.411,80			
127 OUTROS SERVIÇOS DE TERCEIROS - PESSOA JURÍDICA		0.1.27.010.041	3.3.90.39.00	108.588,20			

Implementação Ações de Fisioterapia	10.302.0006.0083.0000						88.369,36
3 DESPESAS CORRENTES						88.369,36	
3 OUTRAS DESPESAS CORRENTES					88.369,36		
128 OUTROS SERVIÇOS DE TERCEIROS - PESSOA JURÍDICA		0.1.27.010.041	3.3.90.39.00	88.369,36			

TOTAL							278.369,36
-------	--	--	--	--	--	--	------------

**PREFEITURA MUN. ITAPUÃ DO OESTE**

RUA AYRTON SENNA Nº. 1425, CENTRO - CNPJ:63761936/0001-55

Orçamento Programa - Exercício de 2021

Page 11

**QUADRO AUXILIAR DE DETALHAMENTO DA DESPESA**

PODER:	02	PODER EXECUTIVO
ORGÃO	05	SEC. MUN. DE SAUDE - SEMSAU
UNIDADE:	04	FUNDO MUN. DE SAUDE - BLOCO CUSTEIO- ASSITÊNCIA FARMACÊUTICA

Aplicacao Programada	Proj/Ativ	Finalidade	Categoria	Detalhada	TotalGrupo	Total Categ.	Total Func.
		F.R. - C.A.					

Aquisição de Medicamentos Farmácia Externa	10.303.0006.0040.0000						73.075,00
3 DESPESAS CORRENTES						73.075,00	
3 OUTRAS DESPESAS CORRENTES					73.075,00		
129 MATERIAL DE CONSUMO		0.1.21.010.061	3.3.90.30.00	10.850,00			
130 MATERIAL DE CONSUMO		0.1.27.010.061	3.3.90.30.00	62.225,00			

TOTAL							73.075,00
-------	--	--	--	--	--	--	-----------



**PREFEITURA MUN. ITAPUÃ DO OESTE**

RUA AYRTON SENNA Nº. 1425, CENTRO - CNPJ:63761936/0001-55

Orçamento Programa - Exercício de 2021

Page 12

**QUADRO AUXILIAR DE DETALHAMENTO DA DESPESA**

PODER:	02	PODER EXECUTIVO
ORGÃO	05	SEC. MUN. DE SAUDE - SEMSAU
UNIDADE:	05	FUNDO MUN. DE SAUDE - BLOCO CUSTEIO - VIGILÂNCIA EM SAÚDE

Aplicacao Programada	Proj/Ativ	Finalidade F.R. - C.A.	Categoria	Detalhada	TotalGrupo	Total Categ.	Total Func.
----------------------	-----------	---------------------------	-----------	-----------	------------	--------------	-------------

Manutenção das Atividades da Vigilância Sanitária		10.304.0006.0041.0000			13.159,28
3	DESPESAS CORRENTES				12.159,28
3	OUTRAS DESPESAS CORRENTES				12.159,28
131	DIÁRIAS - CIVIL	0.1.27.010.052	3.3.90.14.00	2.000,00	
132	MATERIAL DE CONSUMO	0.1.27.010.052	3.3.90.30.00	7.000,00	
133	OUTROS SERVIÇOS DE TERCEIROS - PESSOA FÍSICA	0.1.27.010.052	3.3.90.36.00	1.000,00	
134	OUTROS SERVIÇOS DE TERCEIROS - PESSOA JURÍDICA	0.1.27.010.052	3.3.90.39.00	2.159,28	
4	DESPESAS DE CAPITAL				1.000,00
4	INVESTIMENTOS				1.000,00
135	EQUIPAMENTOS E MATERIAL PERMANENTE	0.1.27.010.052	4.4.90.52.00	1.000,00	

TOTAL	13.159,28
-------	-----------

**PREFEITURA MUN. ITAPUÃ DO OESTE**

RUA AYRTON SENNA Nº. 1425, CENTRO - CNPJ:63761936/0001-55

Orçamento Programa - Exercício de 2021

Page 13

**QUADRO AUXILIAR DE DETALHAMENTO DA DESPESA**

PODER:	02	PODER EXECUTIVO
ORGÃO	05	SEC. MUN. DE SAUDE - SEMSAU
UNIDADE:	06	FUNDO MUN. DE SAUDE - BLOCO INVESTIMENTO

Aplicacao Programada	Proj/Ativ	Finalidade	Categoria	Detalhada	TotalGrupo	Total Categ.	Total Func.
		F.R. - C.A.					

Investimentos		10.301.0006.0043.0000					2.000,00
4	DESPESAS DE CAPITAL					2.000,00	
4	INVESTIMENTOS				2.000,00		
136	OBRAS E INSTALAÇÕES	0.1.02.010.001	4.4.90.51.00	1.000,00			
137	EQUIPAMENTOS E MATERIAL PERMANENTE	0.1.02.010.001	4.4.90.52.00	1.000,00			

TOTAL							2.000,00
-------	--	--	--	--	--	--	----------



# PREFEITURA MUN. ITAPUÃ DO OESTE

RUA AYRTON SENNA Nº. 1425, CENTRO - CNPJ:63761936/0001-55

Orçamento Programa - Exercício de 2021

Page 14

## QUADRO AUXILIAR DE DETALHAMENTO DA DESPESA

PODER:	02	PODER EXECUTIVO
ORGÃO	06	SEC. MUN. DE EDUCACAO, CULT. E DESPORTO E LAZER - SEMECE
UNIDADE:	01	SEC. MUN. DE EDUCACAO, CULT. E DESPORTO E LAZER

Aplicacao Programada	Proj/Ativ	Finalidade	Categoria	Detalhada	TotalGrupo	Total Categ.	Total Func.
F.R. - C.A.							
Remuneração de Pessoal e Encargo Social	12.122.0002.0001.0000						462.373,36
3 DESPESAS CORRENTES						462.373,36	
1 PESSOAL E ENCARGOS SOCIAIS					462.373,36		
138 VENCIMENTOS E VANTAGENS FIXAS - PESSOAL CIVIL		0.1.00.012.100	3.1.90.11.00	357.510,00			
139 OBRIGAÇÕES PATRONAIS		0.1.00.012.100	3.1.90.13.00	79.914,00			
140 INDENIZAÇÕES E RESTITUIÇÕES TRABALHISTAS		0.1.00.012.100	3.1.90.94.00	24.949,36			
Custeio das Ativ.Operacionais e Administrativas	12.122.0002.0002.0000						59.951,54
3 DESPESAS CORRENTES						59.951,54	
3 OUTRAS DESPESAS CORRENTES					59.951,54		
141 DIÁRIAS - CIVIL		0.1.01.012.001	3.3.90.14.00	4.500,00			
142 MATERIAL DE CONSUMO		0.1.01.012.001	3.3.90.30.00	13.827,09			
143 PASSAGENS E DESPESAS COM LOCOMOÇÃO		0.1.01.012.001	3.3.90.33.00	6.624,45			
144 OUTROS SERVIÇOS DE TERCEIROS - PESSOA FÍSICA		0.1.01.012.001	3.3.90.36.00	20.000,00			
145 OUTROS SERVIÇOS DE TERCEIROS - PESSOA JURÍDICA		0.1.01.012.001	3.3.90.39.00	15.000,00			
REALIZAÇÃO DE CONVENIOS CONT. E OUTRAS TRANSFERÊNCIAS	12.122.0002.0006.0014						9.696,87
3 DESPESAS CORRENTES						1.656,11	
3 OUTRAS DESPESAS CORRENTES					1.656,11		
146 INDENIZAÇÕES E RESTITUIÇÕES		0.1.00.012.100	3.3.90.93.00	1.656,11			
4 DESPESAS DE CAPITAL						8.040,76	
4 INVESTIMENTOS					8.040,76		
147 OBRAS E INSTALAÇÕES		0.1.00.012.100	4.4.90.51.00	3.520,38			
148 EQUIPAMENTOS E MATERIAL PERMANENTE		0.1.00.012.100	4.4.90.52.00	3.468,88			
149 INDENIZAÇÕES E RESTITUIÇÕES		0.1.00.012.100	4.4.90.93.00	1.051,50			
Manutenção dos Conselhos	12.122.0002.0044.0000						9.394,86
3 DESPESAS CORRENTES						9.394,86	
3 OUTRAS DESPESAS CORRENTES					9.394,86		
150 DIÁRIAS - CIVIL		0.1.00.012.100	3.3.90.14.00	2.208,15			
151 MATERIAL DE CONSUMO		0.1.00.012.100	3.3.90.30.00	4.874,49			
152 PASSAGENS E DESPESAS COM LOCOMOÇÃO		0.1.00.012.100	3.3.90.33.00	2.312,22			
Manutenção e Ampliação da Frota	12.122.0002.0045.0000						95.310,30
3 DESPESAS CORRENTES						95.310,30	
3 OUTRAS DESPESAS CORRENTES					95.310,30		
153 MATERIAL DE CONSUMO		0.1.00.012.100	3.3.90.30.00	61.194,38			
154 OUTROS SERVIÇOS DE TERCEIROS - PESSOA JURÍDICA		0.1.00.012.100	3.3.90.39.00	34.115,92			
Remuneração de Pessoal e Encargo Social	12.361.0007.0001.0000						593.251,81
3 DESPESAS CORRENTES						593.251,81	
1 PESSOAL E ENCARGOS SOCIAIS					593.251,81		
155 VENCIMENTOS E VANTAGENS FIXAS - PESSOAL CIVIL		0.1.01.012.001	3.1.90.11.00	487.279,08			
156 OBRIGAÇÕES PATRONAIS		0.1.01.012.001	3.1.90.13.00	102.660,50			
157 SENTENÇAS JUDICIAIS		0.1.01.012.001	3.1.90.91.00	1.104,08			
158 INDENIZAÇÕES E RESTITUIÇÕES TRABALHISTAS		0.1.01.012.001	3.1.90.94.00	2.208,15			
Manutenção e Ampliação da Frota	12.361.0007.0045.0000						463.279,07
3 DESPESAS CORRENTES						463.279,07	
3 OUTRAS DESPESAS CORRENTES					463.279,07		
159 MATERIAL DE CONSUMO		0.1.00.012.001	3.3.90.30.00	63.423,74			
160 MATERIAL DE CONSUMO		0.1.08.012.008	3.3.90.30.00	69.879,95			
161 OUTROS SERVIÇOS DE TERCEIROS - PESSOA FÍSICA		0.1.01.012.001	3.3.90.36.00	9.975,38			
162 OUTROS SERVIÇOS DE TERCEIROS - PESSOA JURÍDICA		0.1.01.012.001	3.3.90.39.00	300.000,00			
163 OUTROS SERVIÇOS DE TERCEIROS - PESSOA JURÍDICA		0.1.08.012.008	3.3.90.39.00	20.000,00			





# PREFEITURA MUN. ITAPUÃ DO OESTE

RUA AYRTON SENNA Nº. 1425, CENTRO - CNPJ:63761936/0001-55

Orçamento Programa - Exercício de 2021

Page 15

## QUADRO AUXILIAR DE DETALHAMENTO DA DESPESA

PODER:	02	PODER EXECUTIVO
ORGÃO	06	SEC. MUN. DE EDUCACAO, CULT. E DESPORTO E LAZER - SEMECE
UNIDADE:	01	SEC. MUN. DE EDUCACAO, CULT. E DESPORTO E LAZER

Aplicacao Programada	Proj/Ativ	Finalidade	Categoria	Detalhada	TotalGrupo	Total Categ.	Total Func.
F.R. - C.A.							
Manutenção e Ampliação da Frota	12.361.0007.0045.0000						463.279,07
Fornecimento e Manutenção de Alimentação Escolar aos Alunos das Escolas Municipais do Ensino Fundamental	12.361.0007.0046.0000						299.247,18
3	DESPESAS CORRENTES					299.247,18	
3	OUTRAS DESPESAS CORRENTES				299.247,18		
164	MATERIAL DE CONSUMO	0.1.00.012.100	3.3.90.30.00	192.513,88			
165	MATERIAL DE CONSUMO	0.1.08.012.007	3.3.90.30.00	106.733,30			
Manutenção e Coordenação das Atividades do Ensino Fundamental	12.361.0007.0047.0000						306.923,04
3	DESPESAS CORRENTES					264.462,27	
3	OUTRAS DESPESAS CORRENTES				264.462,27		
166	DIÁRIAS - CIVIL	0.1.01.012.001	3.3.90.14.00	6.500,00			
167	MATERIAL DE CONSUMO	0.1.01.012.001	3.3.90.30.00	80.000,00			
168	OUTROS SERVIÇOS DE TERCEIROS - PESSOA FÍSICA	0.1.01.012.001	3.3.90.36.00	30.000,00			
169	OUTROS SERVIÇOS DE TERCEIROS - PESSOA JURÍDICA	0.1.01.012.001	3.3.90.39.00	147.962,27			
4	DESPESAS DE CAPITAL					42.460,77	
4	INVESTIMENTOS				42.460,77		
170	EQUIPAMENTOS E MATERIAL PERMANENTE	0.1.01.012.001	4.4.90.52.00	42.460,77			
Construção, Ampliação e Melhoria das Escolas da Rede de Ensino Fundamental	12.361.0007.0050.0000						80.266,25
3	DESPESAS CORRENTES					75.008,75	
3	OUTRAS DESPESAS CORRENTES				75.008,75		
171	MATERIAL DE CONSUMO	0.1.01.012.001	3.3.90.30.00	40.892,83			
172	OUTROS SERVIÇOS DE TERCEIROS - PESSOA JURÍDICA	0.1.01.012.001	3.3.90.39.00	34.115,92			
4	DESPESAS DE CAPITAL					5.257,50	
4	INVESTIMENTOS				5.257,50		
173	OBRAS E INSTALAÇÕES	0.1.01.012.001	4.4.90.51.00	5.257,50			
Instituir Programas de Formação Inicial e Continuada dos Profissionais da Educação	12.361.0007.0051.0000						82.510,50
3	DESPESAS CORRENTES					82.510,50	
3	OUTRAS DESPESAS CORRENTES				82.510,50		
174	DIÁRIAS - CIVIL	0.1.01.012.001	3.3.90.14.00	6.309,00			
175	MATERIAL DE CONSUMO	0.1.01.012.001	3.3.90.30.00	22.575,00			
176	PASSAGENS E DESPESAS COM LOCOMOÇÃO	0.1.01.012.001	3.3.90.33.00	6.309,00			
177	OUTROS SERVIÇOS DE TERCEIROS - PESSOA FÍSICA	0.1.01.012.001	3.3.90.36.00	10.515,00			
178	OUTROS SERVIÇOS DE TERCEIROS - PESSOA JURÍDICA	0.1.01.012.001	3.3.90.39.00	36.802,50			
Contribuições para Entidades Privadas Sem Fins Lucrativos	12.361.0007.0054.0000						443.836,92
3	DESPESAS CORRENTES					443.836,92	
3	OUTRAS DESPESAS CORRENTES				443.836,92		
179	CONTRIBUIÇÕES	0.1.01.012.001	3.3.50.41.00	443.836,92			
Manutenção da Educação Básica - QSE	12.361.0007.0055.0000						191.931,32
3	DESPESAS CORRENTES					131.931,32	
3	OUTRAS DESPESAS CORRENTES				131.931,32		
180	DIÁRIAS - CIVIL	0.1.08.012.019	3.3.90.14.00	6.900,00			
181	MATERIAL DE CONSUMO	0.1.08.012.019	3.3.90.30.00	67.302,80			
182	PASSAGENS E DESPESAS COM LOCOMOÇÃO	0.1.08.012.019	3.3.90.33.00	7.728,52			
183	OUTROS SERVIÇOS DE TERCEIROS - PESSOA JURÍDICA	0.1.08.012.019	3.3.90.39.00	50.000,00			
4	DESPESAS DE CAPITAL					60.000,00	



# PREFEITURA MUN. ITAPUÁ DO OESTE

RUA AYRTON SENNA Nº. 1425, CENTRO - CNPJ:63761936/0001-55

Orçamento Programa - Exercício de 2021

Page 16

## QUADRO AUXILIAR DE DETALHAMENTO DA DESPESA

PODER:	02	PODER EXECUTIVO
ORGÃO	06	SEC. MUN. DE EDUCACAO, CULT. E DESPORTO E LAZER - SEMECE
UNIDADE:	01	SEC. MUN. DE EDUCACAO, CULT. E DESPORTO E LAZER

Aplicacao Programada	Proj/Ativ	Finalidade	Categoria	Detalhada	TotalGrupo	Total Categ.	Total Func.
F.R. - C.A.							

Manutenção da Educação Básica - QSE	12.361.0007.0055.0000						191.931,32
4 DESPESAS DE CAPITAL						60.000,00	
4 INVESTIMENTOS					60.000,00		
184 OBRAS E INSTALAÇÕES		0.1.08.012.019	4.4.90.51.00	10.000,00			
185 EQUIPAMENTOS E MATERIAL PERMANENTE		0.1.08.012.019	4.4.90.52.00	50.000,00			

Fornecimento e Manutenção de Alimentação Escolar aos Alunos do AEE	12.361.0007.0098.0000						6.154,50
3 DESPESAS CORRENTES						6.154,50	
3 OUTRAS DESPESAS CORRENTES					6.154,50		
186 MATERIAL DE CONSUMO		0.1.00.012.034	3.3.90.30.00	3.000,00			
187 MATERIAL DE CONSUMO		0.1.08.012.034	3.3.90.30.00	3.154,50			

Manutenção da Frota do Transporte Universitário	12.364.0007.0056.0000						294.420,00
3 DESPESAS CORRENTES						294.420,00	
3 OUTRAS DESPESAS CORRENTES					294.420,00		
188 MATERIAL DE CONSUMO		0.1.00.012.100	3.3.90.30.00	241.845,00			
189 OUTROS SERVIÇOS DE TERCEIROS - PESSOA JURÍDICA		0.1.00.012.100	3.3.90.39.00	52.575,00			

Fornecimento e Manutenção de Alimentação Escolar aos Alunos das Escolas Municipais do Ensino Infantil- Pré Escola	12.365.0007.0057.0000						103.763,09
3 DESPESAS CORRENTES						103.763,09	
3 OUTRAS DESPESAS CORRENTES					103.763,09		
190 MATERIAL DE CONSUMO		0.1.00.012.100	3.3.90.30.00	80.763,09			
191 MATERIAL DE CONSUMO		0.1.08.012.026	3.3.90.30.00	23.000,00			

Fornecimento e Manutenção de Alimentação Escolar aos Alunos das Escolas Municipais do Ensino Infantil- Creche	12.365.0007.0057.0001						54.612,75
3 DESPESAS CORRENTES						54.612,75	
3 OUTRAS DESPESAS CORRENTES					54.612,75		
192 MATERIAL DE CONSUMO		0.1.00.012.100	3.3.90.30.00	34.612,75			
193 MATERIAL DE CONSUMO		0.1.08.012.028	3.3.90.30.00	20.000,00			

Manutenção e Coordenação das Atividades do Ensino Infantil - CRECHE	12.365.0007.0058.0000						227.437,53
3 DESPESAS CORRENTES						168.452,82	
3 OUTRAS DESPESAS CORRENTES					168.452,82		
194 MATERIAL DE CONSUMO		0.1.01.012.001	3.3.90.30.00	65.193,00			
195 OUTROS SERVIÇOS DE TERCEIROS - PESSOA FÍSICA		0.1.01.012.001	3.3.90.36.00	48.056,07			
196 OUTROS SERVIÇOS DE TERCEIROS - PESSOA JURÍDICA		0.1.01.012.001	3.3.90.39.00	55.203,75			
4 DESPESAS DE CAPITAL						58.984,71	
4 INVESTIMENTOS					58.984,71		
197 OBRAS E INSTALAÇÕES		0.1.01.012.001	4.4.90.51.00	5.257,50			
198 EQUIPAMENTOS E MATERIAL PERMANENTE		0.1.01.012.001	4.4.90.52.00	53.727,21			

Manutenção e coordenação das atividades do Ensino Infantil - PRÉ	12.365.0007.0059.0000						194.102,46
3 DESPESAS CORRENTES						150.600,00	
3 OUTRAS DESPESAS CORRENTES					150.600,00		
199 MATERIAL DE CONSUMO		0.1.01.012.001	3.3.90.30.00	52.000,00			
200 OUTROS SERVIÇOS DE TERCEIROS - PESSOA FÍSICA		0.1.01.012.001	3.3.90.36.00	21.600,00			
201 OUTROS SERVIÇOS DE TERCEIROS - PESSOA JURÍDICA		0.1.01.012.001	3.3.90.39.00	77.000,00			
4 DESPESAS DE CAPITAL						43.502,46	
4 INVESTIMENTOS					43.502,46		
202 OBRAS E INSTALAÇÕES		0.1.01.012.001	4.4.90.51.00	10.000,00			
203 EQUIPAMENTOS E MATERIAL PERMANENTE		0.1.01.012.001	4.4.90.52.00	33.502,46			

**QUADRO AUXILIAR DE DETALHAMENTO DA DESPESA**

PODER:	02	PODER EXECUTIVO
ORGÃO	06	SEC. MUN. DE EDUCACAO, CULT. E DESPORTO E LAZER - SEMECE
UNIDADE:	01	SEC. MUN. DE EDUCACAO, CULT. E DESPORTO E LAZER

Aplicacao Programada	Proj/Ativ	Finalidade	Categoria	Detalhada	TotalGrupo	Total Categ.	Total Func.
F.R. - C.A.							
Manutenção e coordenação das atividades do Ensino Infantil - PRÉ	12.365.0007.0059.0000						194.102,46
Fornecimento e Manutenção de Alimentação Escolar aos Alunos das Escolas Municipais da Educação de Jovens e Adultos	12.366.0007.0063.0000						63.842,82
3	DESPESAS CORRENTES					63.842,82	
3	OUTRAS DESPESAS CORRENTES				63.842,82		
204	MATERIAL DE CONSUMO	0.1.00.012.100	3.3.90.30.00	43.842,82			
205	MATERIAL DE CONSUMO	0.1.08.012.027	3.3.90.30.00	20.000,00			
Manutenção e coordenação das atividades da Educação de Jovens e Adultos - EJA	12.366.0007.0064.0000						47.696,04
3	DESPESAS CORRENTES					38.696,04	
3	OUTRAS DESPESAS CORRENTES				38.696,04		
206	DIÁRIAS - CIVIL	0.1.01.012.001	3.3.90.14.00	2.100,00			
207	MATERIAL DE CONSUMO	0.1.01.012.001	3.3.90.30.00	23.996,04			
208	OUTROS SERVIÇOS DE TERCEIROS - PESSOA JURÍDICA	0.1.01.012.001	3.3.90.39.00	12.600,00			
4	DESPESAS DE CAPITAL					9.000,00	
4	INVESTIMENTOS				9.000,00		
209	EQUIPAMENTOS E MATERIAL PERMANENTE	0.1.01.012.001	4.4.90.52.00	9.000,00			
TOTAL							4.090.002,21



# PREFEITURA MUN. ITAPUÃ DO OESTE

RUA AYRTON SENNA Nº. 1425, CENTRO - CNPJ:63761936/0001-55

Orçamento Programa - Exercício de 2021

Page 18

## QUADRO AUXILIAR DE DETALHAMENTO DA DESPESA

PODER:	02	PODER EXECUTIVO
ORGÃO	06	SEC. MUN. DE EDUCACAO, CULT. E DESPORTO E LAZER - SEMECE
UNIDADE:	02	FUNDO DE MAN. E DES. DA EDUC. BASICA E DE VALOR PR

Aplicacao Programada	Proj/Ativ	Finalidade	Categoria	Detalhada	TotalGrupo	Total Categ.	Total Func.
F.R. - C.A.							

Atendimento ao Fundo de Manut e Deserv da Educ Bás e Valoriz dos Prof da Educ - FUNDEB - Ensino Fundamental - Folha 60%		12.361.0007.0072.0000					3.513.243,43
3	DESPESAS CORRENTES						3.513.243,43
1	PESSOAL E ENCARGOS SOCIAIS				3.513.243,43		
210	VENCIMENTOS E VANTAGENS FIXAS - PESSOAL CIVIL	0.1.11.012.002	3.1.90.11.00	2.871.162,45			
211	OBRIGAÇÕES PATRONAIS	0.1.11.012.002	3.1.90.13.00	605.663,10			
212	SENTENÇAS JUDICIAIS	0.1.11.012.002	3.1.90.91.00	1.718,38			
213	INDENIZAÇÕES E RESTITUIÇÕES TRABALHISTAS	0.1.11.012.002	3.1.90.94.00	34.699,50			

Atendimento ao Fundo de Manut e Deserv da Educ Bás e Valoriz dos Prof da Educ - FUNDEB - Ensino Fundamental - Folha 40%		12.361.0007.0073.0000					770.766,48
3	DESPESAS CORRENTES						770.766,48
1	PESSOAL E ENCARGOS SOCIAIS				770.766,48		
214	VENCIMENTOS E VANTAGENS FIXAS - PESSOAL CIVIL	0.1.11.012.002	3.1.90.11.00	622.673,71			
215	OBRIGAÇÕES PATRONAIS	0.1.11.012.002	3.1.90.13.00	135.474,77			
216	SENTENÇAS JUDICIAIS	0.1.11.012.002	3.1.90.91.00	2.103,00			
217	INDENIZAÇÕES E RESTITUIÇÕES TRABALHISTAS	0.1.11.012.002	3.1.90.94.00	10.515,00			

Manutenção do Transporte Escolar - FUNDEB 40%		12.361.0007.0080.0000					169.757,61
3	DESPESAS CORRENTES						169.757,61
3	OUTRAS DESPESAS CORRENTES				169.757,61		
218	MATERIAL DE CONSUMO	0.1.11.012.004	3.3.90.30.00	69.757,61			
219	OUTROS SERVIÇOS DE TERCEIROS - PESSOA JURÍDICA	0.1.11.012.004	3.3.90.39.00	100.000,00			

Custeio das Atividades Operacionais e Administrativas das Unidades Escolares		12.361.0007.0097.0000					1.207.461,31
3	DESPESAS CORRENTES						100.000,00
3	OUTRAS DESPESAS CORRENTES				100.000,00		
220	MATERIAL DE CONSUMO	0.1.11.012.004	3.3.90.30.00	50.000,00			
221	OUTROS SERVIÇOS DE TERCEIROS - PESSOA JURÍDICA	0.1.11.012.004	3.3.90.39.00	50.000,00			
4	DESPESAS DE CAPITAL						1.107.461,31
4	INVESTIMENTOS				1.107.461,31		
222	OBRAS E INSTALAÇÕES	0.1.11.012.004	4.4.90.51.00	700.000,00			
223	EQUIPAMENTOS E MATERIAL PERMANENTE	0.1.11.012.004	4.4.90.52.00	407.461,31			

Atendimento ao Fundo de Manut e Deserv da Educ Bás e Valoriz dos Prof da Educ - FUNDEB - Ensino Infantil - Folha 60%		12.365.0007.0074.0000					651.863,12
3	DESPESAS CORRENTES						651.863,12
1	PESSOAL E ENCARGOS SOCIAIS				651.863,12		
224	VENCIMENTOS E VANTAGENS FIXAS - PESSOAL CIVIL	0.1.11.012.002	3.1.90.11.00	523.970,96			
225	OBRIGAÇÕES PATRONAIS	0.1.11.012.002	3.1.90.13.00	115.274,16			
226	SENTENÇAS JUDICIAIS	0.1.11.012.002	3.1.90.91.00	2.103,00			
227	INDENIZAÇÕES E RESTITUIÇÕES TRABALHISTAS	0.1.11.012.002	3.1.90.94.00	10.515,00			

Atendimento ao Fundo de Manut e Deserv da Educ Bás e Valoriz dos Prof da Educ - FUNDEB - Ensino Infantil - Folha 40%		12.365.0007.0075.0000					328.175,80
3	DESPESAS CORRENTES						328.175,80
1	PESSOAL E ENCARGOS SOCIAIS				328.175,80		
228	VENCIMENTOS E VANTAGENS FIXAS - PESSOAL CIVIL	0.1.11.012.002	3.1.90.11.00	250.926,14			
229	OBRIGAÇÕES PATRONAIS	0.1.11.012.002	3.1.90.13.00	54.116,66			
230	SENTENÇAS JUDICIAIS	0.1.11.012.002	3.1.90.91.00	2.103,00			
231	INDENIZAÇÕES E RESTITUIÇÕES TRABALHISTAS	0.1.11.012.002	3.1.90.94.00	21.030,00			

**QUADRO AUXILIAR DE DETALHAMENTO DA DESPESA**

PODER:	02	PODER EXECUTIVO
ÓRGÃO	06	SEC. MUN. DE EDUCACAO, CULT. E DESPORTO E LAZER - SEMECE
UNIDADE:	02	FUNDO DE MAN. E DES. DA EDUC. BASICA E DE VALOR PR

Aplicacao Programada	Proj/Ativ	Finalidade	Categoria	Detalhada	TotalGrupo	Total Categ.	Total Func.
		F.R. - C.A.					
Atendimento ao Fundo de Manut e Desenv da Educ Bás e Valoriz dos Prof da Educ - FUNDEB - Creche - Folha 60%	12.365.0007.0076.0000						209.472,18
3 DESPESAS CORRENTES						209.472,18	
1 PESSOAL E ENCARGOS SOCIAIS					209.472,18		
232 VENCIMENTOS E VANTAGENS FIXAS - PESSOAL CIVIL	0.1.11.012.002	3.1.90.11.00	164.803,41				
233 OBRIGAÇÕES PATRONAIS	0.1.11.012.002	3.1.90.13.00	36.256,77				
234 SENTENÇAS JUDICIAIS	0.1.11.012.002	3.1.90.91.00	2.103,00				
235 INDENIZAÇÕES E RESTITUIÇÕES TRABALHISTAS	0.1.11.012.002	3.1.90.94.00	6.309,00				
Atendimento ao Fundo de Manut e Desenv da Educ Bás e Valoriz dos Prof da Educ - FUNDEB - Creche - Folha 40%	12.365.0007.0077.0000						154.103,22
3 DESPESAS CORRENTES						154.103,22	
1 PESSOAL E ENCARGOS SOCIAIS					154.103,22		
236 VENCIMENTOS E VANTAGENS FIXAS - PESSOAL CIVIL	0.1.11.012.002	3.1.90.11.00	119.419,22				
237 OBRIGAÇÕES PATRONAIS	0.1.11.012.002	3.1.90.13.00	26.272,00				
238 SENTENÇAS JUDICIAIS	0.1.11.012.004	3.1.90.91.00	2.103,00				
239 INDENIZAÇÕES E RESTITUIÇÕES TRABALHISTAS	0.1.11.012.004	3.1.90.94.00	6.309,00				
Atendimento ao Fundo de Manut e Desenv da Educ Bás e Valoriz dos Prof da Educ - FUNDEB - EJA - Folha 60%	12.366.0007.0078.0000						378.232,27
3 DESPESAS CORRENTES						378.232,27	
1 PESSOAL E ENCARGOS SOCIAIS					378.232,27		
240 VENCIMENTOS E VANTAGENS FIXAS - PESSOAL CIVIL	0.1.11.012.002	3.1.90.11.00	303.131,31				
241 OBRIGAÇÕES PATRONAIS	0.1.11.012.002	3.1.90.13.00	66.688,96				
242 SENTENÇAS JUDICIAIS	0.1.11.012.002	3.1.90.91.00	2.103,00				
243 INDENIZAÇÕES E RESTITUIÇÕES TRABALHISTAS	0.1.11.012.002	3.1.90.94.00	6.309,00				
TOTAL							7.383.075,42

**QUADRO AUXILIAR DE DETALHAMENTO DA DESPESA**

PODER:	02	PODER EXECUTIVO
ORGÃO	06	SEC. MUN. DE EDUCACAO, CULT. E DESPORTO E LAZER - SEMECE
UNIDADE:	03	DIFUSÃO DA CULTURA, ESPORTE LAZER E RECREAÇÃO.

Aplicacao Programada	Proj/Ativ	Finalidade	Categoria	Detalhada	TotalGrupo	Total Categ.	Total Func.
		F.R. - C.A.					

Apoio, Incentivo a Produção e à Difusão das Manifestações Culturais		13.392.0008.0070.0000			96.738,00
3	DESPESAS CORRENTES				67.223,00
3	OUTRAS DESPESAS CORRENTES		67.223,00		
244	MATERIAL DE CONSUMO	0.1.00.012.100	3.3.90.30.00	6.309,00	
245	PREMIAÇÕES CULTURAIS, ARTÍSTICAS, CIENTÍFICAS, DESPORTIVAS E DE OUTROS	0.1.00.012.100	3.3.90.31.00	6.309,00	
246	MATERIAL, BEM OU SERVIÇO PARA DISTRIBUIÇÃO GRATUITA	0.1.00.012.100	3.3.90.32.00	10.515,00	
247	OUTROS SERVIÇOS DE TERCEIROS - PESSOA FÍSICA	0.1.00.012.100	3.3.90.36.00	12.515,00	
248	OUTROS SERVIÇOS DE TERCEIROS - PESSOA JURÍDICA	0.1.00.012.100	3.3.90.39.00	31.575,00	
4	DESPESAS DE CAPITAL				29.515,00
4	INVESTIMENTOS		29.515,00		
249	EQUIPAMENTOS E MATERIAL PERMANENTE	0.1.00.012.100	4.4.90.52.00	29.515,00	

Manutenção e Difusão do Esporte, lazer e Recreação		27.812.0008.0071.0000			57.499,70
3	DESPESAS CORRENTES				57.499,70
3	OUTRAS DESPESAS CORRENTES			57.499,70	
250	DIÁRIAS - CIVIL	0.1.00.012.100	3.3.90.14.00	2.208,15	
251	MATERIAL DE CONSUMO	0.1.00.012.100	3.3.90.30.00	6.922,55	
252	PREMIAÇÕES CULTURAIS, ARTÍSTICAS, CIENTÍFICAS, DESPORTIVAS E LÚDICAS	0.1.00.012.100	3.3.90.31.00	6.309,00	
253	MATERIAL, BEM OU SERVIÇO PARA DISTRIBUIÇÃO GRATUITA	0.1.00.012.100	3.3.90.32.00	17.030,00	
254	OUTROS SERVIÇOS DE TERCEIROS - PESSOA FÍSICA	0.1.00.012.100	3.3.90.36.00	12.257,50	
255	OUTROS SERVIÇOS DE TERCEIROS - PESSOA JURÍDICA	0.1.00.012.100	3.3.90.39.00	12.772,50	

TOTAL	154.237,70
-------	------------

**PREFEITURA MUN. ITAPUÃ DO OESTE**

RUA AYRTON SENNA Nº. 1425, CENTRO - CNPJ:63761936/0001-55

Orçamento Programa - Exercício de 2021

Page 21

**QUADRO AUXILIAR DE DETALHAMENTO DA DESPESA**

PODER:	02	PODER EXECUTIVO
ORGÃO	07	SEC. MUN. DE AGRICULTURA E MEIO AMBIENTE - SEMAGRI
UNIDADE:	01	SEC. MUN. DE AGRICULTURA E MEIO AMBIENTE

Aplicacao Programada	Proj/Ativ	Finalidade	Categoria	Detalhada	TotalGrupo	Total Categ.	Total Func.
		F.R. - C.A.					
Remuneração de Pessoal e Encargo Social		04.122.0002.0001.0000					231.592,88
3	DESPESAS CORRENTES					231.592,88	
1	PESSOAL E ENCARGOS SOCIAIS					231.592,88	
256	VENCIMENTOS E VANTAGENS FIXAS - PESSOAL CIVIL	0.1.00.002.001	3.1.90.11.00	191.592,88			
257	OBRIGAÇÕES PATRONAIS	0.1.00.002.001	3.1.90.13.00	35.000,00			
258	INDENIZAÇÕES E RESTITUIÇÕES TRABALHISTAS	0.1.00.002.001	3.1.90.94.00	5.000,00			
Custeio das Ativ.Operacionais e Administrativas		04.122.0002.0002.0000					40.957,00
3	DESPESAS CORRENTES					29.000,00	
3	OUTRAS DESPESAS CORRENTES					29.000,00	
259	DIÁRIAS - CIVIL	0.1.00.002.001	3.3.90.14.00	4.000,00			
260	MATERIAL DE CONSUMO	0.1.00.002.001	3.3.90.30.00	8.000,00			
261	PASSAGENS E DESPESAS COM LOCOMOÇÃO	0.1.00.002.001	3.3.90.33.00	2.000,00			
262	OUTROS SERVIÇOS DE TERCEIROS - PESSOA FÍSICA	0.1.00.002.001	3.3.90.36.00	1.000,00			
263	OUTROS SERVIÇOS DE TERCEIROS - PESSOA JURÍDICA	0.1.00.002.001	3.3.90.39.00	14.000,00			
4	DESPESAS DE CAPITAL					11.957,00	
4	INVESTIMENTOS					11.957,00	
264	EQUIPAMENTOS E MATERIAL PERMANENTE	0.1.00.002.001	4.4.90.52.00	11.957,00			
Gestão Em Recilagem e Destinação Final do Lixo Domiciliar		15.452.0004.0013.0000					134.592,00
3	DESPESAS CORRENTES					110.000,00	
3	OUTRAS DESPESAS CORRENTES					110.000,00	
265	MATERIAL DE CONSUMO	0.1.00.002.001	3.3.90.30.00	10.000,00			
266	OUTROS SERVIÇOS DE TERCEIROS - PESSOA JURÍDICA	0.1.00.002.001	3.3.90.39.00	100.000,00			
4	DESPESAS DE CAPITAL					24.592,00	
4	INVESTIMENTOS					24.592,00	
267	EQUIPAMENTOS E MATERIAL PERMANENTE	0.1.00.002.001	4.4.90.52.00	24.592,00			
Custeio das Ativ.Operacionais e Administrativas		18.541.0004.0002.0000					1.051,50
3	DESPESAS CORRENTES					1.051,50	
3	OUTRAS DESPESAS CORRENTES					1.051,50	
268	MATERIAL DE CONSUMO	0.1.00.002.001	3.3.90.30.00	1.051,50			
Ofertar Mecanização Agrícola e Correção do Solo		20.606.0004.0011.0000					218.912,41
3	DESPESAS CORRENTES					218.912,41	
3	OUTRAS DESPESAS CORRENTES					218.912,41	
269	MATERIAL DE CONSUMO	0.1.00.002.001	3.3.90.30.00	140.000,00			
270	OUTROS SERVIÇOS DE TERCEIROS - PESSOA JURÍDICA	0.1.00.002.001	3.3.90.39.00	78.912,41			
TOTAL							627.105,79

**PREFEITURA MUN. ITAPUÃ DO OESTE**

RUA AYRTON SENNA Nº. 1425, CENTRO - CNPJ:63761936/0001-55

Orçamento Programa - Exercício de 2021

Page 22

**QUADRO AUXILIAR DE DETALHAMENTO DA DESPESA**

PODER:	02	PODER EXECUTIVO
ORGÃO	08	SEC. MUN. DE TRABALHO E ASSIST. SOCIAL - SEMTAS
UNIDADE:	01	SEC. MUN. DE TRABALHO E ASSISTÊNCIA SOCIAL

Aplicacao Programada	Proj/Ativ	Finalidade	Categoria	Detalhada	TotalGrupo	Total Categ.	Total Func.
F.R. - C.A.							
Remuneração de Pessoal e Encargo Social	08.122.0002.0001.0000						688.742,69
3 DESPESAS CORRENTES						688.742,69	
1 PESSOAL E ENCARGOS SOCIAIS					638.742,69		
271 VENCIMENTOS E VANTAGENS FIXAS - PESSOAL CIVIL	0.1.00.008.001	3.1.90.11.00	538.032,29				
272 OBRIGAÇÕES PATRONAIS	0.1.00.008.001	3.1.90.13.00	90.710,40				
273 INDENIZAÇÕES E RESTITUIÇÕES TRABALHISTAS	0.1.00.008.001	3.1.90.94.00	10.000,00				
3 OUTRAS DESPESAS CORRENTES					50.000,00		
274 OUTROS SERVIÇOS DE TERCEIROS - PESSOA FÍSICA	0.1.00.008.001	3.3.90.36.00	50.000,00				
Custeio das Ativ.Operacionais e Administrativas	08.122.0002.0002.0000						15.178,26
3 DESPESAS CORRENTES						15.178,26	
3 OUTRAS DESPESAS CORRENTES					15.178,26		
275 DIÁRIAS - CIVIL	0.1.00.008.001	3.3.90.14.00	5.000,00				
276 MATERIAL DE CONSUMO	0.1.00.008.001	3.3.90.30.00	6.178,26				
277 OUTROS SERVIÇOS DE TERCEIROS - PESSOA JURÍDICA	0.1.00.008.001	3.3.90.39.00	4.000,00				
Apoio as Atividades do Conselho Tutelar	08.122.0005.0016.0000						23.339,00
3 DESPESAS CORRENTES						23.339,00	
3 OUTRAS DESPESAS CORRENTES					23.339,00		
278 DIÁRIAS - CIVIL	0.1.00.008.001	3.3.90.14.00	5.000,00				
279 MATERIAL DE CONSUMO	0.1.00.008.001	3.3.90.30.00	7.824,00				
280 OUTROS SERVIÇOS DE TERCEIROS - PESSOA JURÍDICA	0.1.00.008.001	3.3.90.39.00	10.515,00				
Man.dos Serv. dos Transp. do Conselho Tutelar.	08.122.0005.0016.0001						8.664,00
3 DESPESAS CORRENTES						8.664,00	
3 OUTRAS DESPESAS CORRENTES					8.664,00		
281 MATERIAL DE CONSUMO	0.1.00.008.001	3.3.90.30.00	7.800,00				
282 OUTROS SERVIÇOS DE TERCEIROS - PESSOA JURÍDICA	0.1.00.008.001	3.3.90.39.00	864,00				
Remuneração de Pessoal e Encargos Socias - Conselho Tutelar	08.122.0005.0017.0000						94.988,32
3 DESPESAS CORRENTES						94.988,32	
1 PESSOAL E ENCARGOS SOCIAIS					94.988,32		
283 VENCIMENTOS E VANTAGENS FIXAS - PESSOAL CIVIL	0.1.00.008.001	3.1.90.11.00	68.128,32				
284 OBRIGAÇÕES PATRONAIS	0.1.00.008.001	3.1.90.13.00	16.860,00				
285 INDENIZAÇÕES E RESTITUIÇÕES TRABALHISTAS	0.1.00.008.001	3.1.90.94.00	10.000,00				
Manutenção dos Conselhos Municipais	08.122.0005.0018.0000						12.957,30
3 DESPESAS CORRENTES						12.957,30	
3 OUTRAS DESPESAS CORRENTES					12.957,30		
286 DIÁRIAS - CIVIL	0.1.00.008.100	3.3.90.14.00	3.000,00				
287 MATERIAL DE CONSUMO	0.1.00.008.001	3.3.90.30.00	6.957,30				
288 PASSAGENS E DESPESAS COM LOCOMOÇÃO	0.1.00.008.001	3.3.90.33.00	3.000,00				
TOTAL							843.869,57



**PREFEITURA MUN. ITAPUÃ DO OESTE**

RUA AYRTON SENNA Nº. 1425, CENTRO - CNPJ:63761936/0001-55

Orçamento Programa - Exercício de 2021

Page 23

**QUADRO AUXILIAR DE DETALHAMENTO DA DESPESA**

PODER:	02	PODER EXECUTIVO
ORGÃO	08	SEC. MUN. DE TRABALHO E ASSIST. SOCIAL - SEMTAS
UNIDADE:	02	FUNDO MUNICIPAL DE ASSISTÊNCIA SOCIAL

Aplicacao Programada	Proj/Ativ	Finalidade	Categoria	Detalhada	TotalGrupo	Total Categ.	Total Func.
F.R. - C.A.							
BL PSB -Manutenção da Proteção Social Basica - PISO BASICO FIXO	08.244.0005.0019.0000						48.009,62
3 DESPESAS CORRENTES						48.009,62	
3 OUTRAS DESPESAS CORRENTES					48.009,62		
289 DIÁRIAS - CIVIL		0.1.15.008.013	3.3.90.14.00	12.700,00			
290 MATERIAL DE CONSUMO		0.1.15.008.013	3.3.90.30.00	20.609,62			
291 OUTROS SERVIÇOS DE TERCEIROS - PESSOA JURÍDICA		0.1.15.008.013	3.3.90.39.00	14.700,00			
SCFV - SERVIÇO DE CONV. E FORTALECIMENTO DE VINCULO	08.244.0005.0019.0001						83.264,60
3 DESPESAS CORRENTES						83.264,60	
3 OUTRAS DESPESAS CORRENTES					83.264,60		
292 DIÁRIAS - CIVIL		0.1.15.008.014	3.3.90.14.00	6.352,92			
293 MATERIAL DE CONSUMO		0.1.00.008.001	3.3.90.30.00	18.750,00			
294 MATERIAL DE CONSUMO		0.1.15.008.014	3.3.90.30.00	8.000,00			
295 PASSAGENS E DESPESAS COM LOCOMOÇÃO		0.1.15.008.014	3.3.90.33.00	8.200,00			
296 OUTROS SERVIÇOS DE TERCEIROS - PESSOA FÍSICA		0.1.15.008.014	3.3.90.36.00	4.000,00			
297 OUTROS SERVIÇOS DE TERCEIROS - PESSOA JURÍDICA		0.1.00.008.001	3.3.90.39.00	32.750,00			
298 OUTROS SERVIÇOS DE TERCEIROS - PESSOA JURÍDICA		0.1.15.008.014	3.3.90.39.00	5.211,68			
Man. do Serv. de Transp. BL PSB FNAS	08.244.0005.0019.0009						8.664,00
3 DESPESAS CORRENTES						8.664,00	
3 OUTRAS DESPESAS CORRENTES					8.664,00		
299 MATERIAL DE CONSUMO		0.1.15.008.013	3.3.90.30.00	7.800,00			
300 OUTROS SERVIÇOS DE TERCEIROS - PESSOA JURÍDICA		0.1.15.008.013	3.3.90.39.00	864,00			
Manut. dos Serv. Transporte - SCFV	08.244.0005.0019.0010						8.664,00
3 DESPESAS CORRENTES						8.664,00	
3 OUTRAS DESPESAS CORRENTES					8.664,00		
301 MATERIAL DE CONSUMO		0.1.15.008.014	3.3.90.30.00	7.800,00			
302 OUTROS SERVIÇOS DE TERCEIROS - PESSOA JURÍDICA		0.1.15.008.014	3.3.90.39.00	864,00			
BL PSB -Manutenção dos Benefícios Eventuais	08.244.0005.0020.0000						34.456,60
3 DESPESAS CORRENTES						34.456,60	
3 OUTRAS DESPESAS CORRENTES					34.456,60		
303 MATERIAL, BEM OU SERVIÇO PARA DISTRIBUIÇÃO GRATUITA		0.1.00.008.001	3.3.90.32.00	10.500,00			
304 OUTROS SERVIÇOS DE TERCEIROS - PESSOA FÍSICA		0.1.00.008.001	3.3.90.36.00	4.410,27			
305 OUTROS SERVIÇOS DE TERCEIROS - PESSOA JURÍDICA		0.1.00.008.001	3.3.90.39.00	19.546,33			
BL PSEMC - Manutenção da Proteção Social Especial de Média Complexidade	08.244.0005.0021.0000						68.229,00
3 DESPESAS CORRENTES						58.583,20	
3 OUTRAS DESPESAS CORRENTES					58.583,20		
306 CONTRIBUIÇÕES		0.1.00.008.100	3.3.50.41.00	25.000,00			
307 DIÁRIAS - CIVIL		0.1.15.008.015	3.3.90.14.00	6.645,80			
308 MATERIAL DE CONSUMO		0.1.15.008.015	3.3.90.30.00	8.645,80			
309 PASSAGENS E DESPESAS COM LOCOMOÇÃO		0.1.15.008.015	3.3.90.33.00	10.645,80			
310 OUTROS SERVIÇOS DE TERCEIROS - PESSOA JURÍDICA		0.1.15.008.015	3.3.90.39.00	7.645,80			
4 DESPESAS DE CAPITAL						9.645,80	
4 INVESTIMENTOS					9.645,80		
311 EQUIPAMENTOS E MATERIAL PERMANENTE		0.1.15.008.015	4.4.90.52.00	9.645,80			
Manut. dos Serv. de Transp. BL PSEMC	08.244.0005.0021.0005						8.664,00
3 DESPESAS CORRENTES						8.664,00	

**QUADRO AUXILIAR DE DETALHAMENTO DA DESPESA**

PODER:	02	PODER EXECUTIVO
ORGÃO	08	SEC. MUN. DE TRABALHO E ASSIST. SOCIAL - SEMTAS
UNIDADE:	02	FUNDO MUNICIPAL DE ASSISTÊNCIA SOCIAL

Aplicacao Programada	Proj/Ativ	Finalidade	Categoria	Detalhada	TotalGrupo	Total Categ.	Total Func.
		F.R. - C.A.					

Manut. dos Serv. de Transp. BL PSEMC	08.244.0005.0021.0005					8.664,00
3 DESPESAS CORRENTES						8.664,00
3 OUTRAS DESPESAS CORRENTES					8.664,00	
312 MATERIAL DE CONSUMO	0.1.15.008.015	3.3.90.30.00	7.800,00			
313 OUTROS SERVICOS DE TERCEIROS - PESSOA JURÍDICA	0.1.15.008.015	3.3.90.39.00	864,00			

BL GBF - Gestão do Programa Bolsa Família e do Cadastro Único		08.244.0005.0022.0000			35.697,38
3	DESPESAS CORRENTES				28.798,26
3	OUTRAS DESPESAS CORRENTES			28.798,26	
314	DIÁRIAS - CIVIL	0.1.15.008.011	3.3.90.14.00	5.949,57	
315	MATERIAL DE CONSUMO	0.1.15.008.011	3.3.90.30.00	5.949,57	
316	PASSAGENS E DESPESAS COM LOCOMOÇÃO	0.1.15.008.011	3.3.90.33.00	5.000,00	
317	OUTROS SERVIÇOS DE TERCEIROS - PESSOA FÍSICA	0.1.15.008.011	3.3.90.36.00	4.949,56	
318	OUTROS SERVIÇOS DE TERCEIROS - PESSOA JURÍDICA	0.1.15.008.011	3.3.90.39.00	6.949,56	
4	DESPESAS DE CAPITAL				6.899,12
4	INVESTIMENTOS			6.899,12	
319	EQUIPAMENTOS E MATERIAL PERMANENTE	0.1.15.008.011	4.4.90.52.00	6.899,12	

	Manut.	Serv.	Transp	BL	GBF	Bolsa Família.	08.244.0005.0022.0001				8.664,00
	3					DESPESAS CORRENTES					8.664,00
	3					OUTRAS DESPESAS CORRENTES				8.664,00	
320						MATERIAL DE CONSUMO	0.1.15.008.011	3.3.90.30.00	7.800,00		
321						OUTROS SERVIÇOS DE TERCEIROS - PESSOA JURÍDICA	0.1.15.008.011	3.3.90.39.00	864,00		

BL GSUAS - Gestão do SUAS		08.244.0005.0023.0000			85.972,32
3	DESPESAS CORRENTES				67.582,00
3	OUTRAS DESPESAS CORRENTES			67.582,00	
322	DIÁRIAS - CIVIL	0.1.15.008.012	3.3.90.14.00	8.194,00	
323	MATERIAL DE CONSUMO	0.1.15.008.012	3.3.90.30.00	18.194,00	
324	PASSAGENS E DESPESAS COM LOCOMOÇÃO	0.1.15.008.012	3.3.90.33.00	21.194,00	
325	OUTROS SERVIÇOS DE TERCEIROS - PESSOA JURÍDICA	0.1.15.008.012	3.3.90.39.00	20.000,00	
4	DESPESAS DE CAPITAL				18.390,32
4	INVESTIMENTOS			18.390,32	
326	EQUIPAMENTOS E MATERIAL PERMANENTE	0.1.15.008.012	4.4.90.52.00	18.390,32	

Manut. dos Serviços do Transp. BL GSUAS	08.244.0005.0023.0001				8.664,00
3 DESPESAS CORRENTES					8.664,00
3 OUTRAS DESPESAS CORRENTES					8.664,00
327 MATERIAL DE CONSUMO	0.1.15.008.012	3.3.90.30.00	7.800,00		
328 OUTROS SERVIÇOS DE TERCEIROS - PESSOA JURÍDICA	0.1.15.008.012	3.3.90.39.00	864,00		

TOTAL	398.949,52
-------	------------

**PREFEITURA MUN. ITAPUÃ DO OESTE**

RUA AYRTON SENNA Nº. 1425, CENTRO - CNPJ:63761936/0001-55

Orçamento Programa - Exercício de 2021

Page 25

**QUADRO AUXILIAR DE DETALHAMENTO DA DESPESA**

PODER:	02	PODER EXECUTIVO
ORGÃO	08	SEC. MUN. DE TRABALHO E ASSIST. SOCIAL - SEMTAS
UNIDADE:	03	FUNDO MUNICIPAL DO DIREITOS DA CRIANÇA E DO ADOLESCENTE-FMDCA

Aplicacao Programada	Proj/Ativ	Finalidade	Categoria	Detalhada	TotalGrupo	Total Categ.	Total Func.
		F.R. - C.A.					

Programa de Proteção aos Direitos da Criança e Adolescentes		08.243.0005.0024.0000					15.457,05
3	DESPESAS CORRENTES					15.457,05	
3	OUTRAS DESPESAS CORRENTES				15.457,05		
329	DIÁRIAS - CIVIL	0.1.00.008.050	3.3.90.14.00	5.257,50			
330	MATERIAL DE CONSUMO	0.1.00.008.100	3.3.90.30.00	8.096,55			
331	PASSAGENS E DESPESAS COM LOCOMOÇÃO	0.1.00.008.050	3.3.90.33.00	2.103,00			

TOTAL							15.457,05
-------	--	--	--	--	--	--	-----------



# PREFEITURA MUN. ITAPUÃ DO OESTE

RUA AYRTON SENNA Nº. 1425, CENTRO - CNPJ:63761936/0001-55

Orçamento Programa - Exercício de 2021

Page 26

## QUADRO AUXILIAR DE DETALHAMENTO DA DESPESA

PODER:	02	PODER EXECUTIVO
ORGÃO	09	SEC. MUN. DE FAZENDA - SEMFAZ
UNIDADE:	01	SEC. MUN. DE FAZENDA

Aplicacao Programada	Proj/Ativ	Finalidade	Categoria	Detalhada	TotalGrupo	Total Categ.	Total Func.
F.R. - C.A.							
Remuneração de Pessoal e Encargo Social	04.122.0002.0001.0000						808.229,32
3 DESPESAS CORRENTES						808.229,32	
1 PESSOAL E ENCARGOS SOCIAIS					731.257,00		
332 VENCIMENTOS E VANTAGENS FIXAS - PESSOAL CIVIL	0.1.00.002.001	3.1.90.11.00	480.200,00				
333 OBRIGAÇÕES PATRONAIS	0.1.00.002.001	3.1.90.13.00	110.257,00				
334 SENTENÇAS JUDICIAIS	0.1.00.002.001	3.1.90.91.00	82.300,00				
335 INDENIZAÇÕES E RESTITUIÇÕES TRABALHISTAS	0.1.00.002.001	3.1.90.94.00	58.500,00				
3 OUTRAS DESPESAS CORRENTES					76.972,32		
336 OUTROS SERVIÇOS DE TERCEIROS - PESSOA FÍSICA	0.1.00.002.001	3.3.90.36.00	55.972,32				
337 PENSÕES ESPECIAIS	0.1.00.002.001	3.3.90.59.00	21.000,00				
Custeio das Ativ.Operacionais e Administrativas	04.122.0002.0002.0000						615.950,00
3 DESPESAS CORRENTES						605.450,00	
3 OUTRAS DESPESAS CORRENTES					605.450,00		
338 DIÁRIAS - CIVIL	0.1.00.002.001	3.3.90.14.00	15.857,00				
339 MATERIAL DE CONSUMO	0.1.00.002.001	3.3.90.30.00	30.333,00				
340 PASSAGENS E DESPESAS COM LOCOMOÇÃO	0.1.00.002.001	3.3.90.33.00	8.452,00				
341 OUTROS SERVIÇOS DE TERCEIROS - PESSOA FÍSICA	0.1.00.002.001	3.3.90.36.00	25.385,00				
342 OUTROS SERVIÇOS DE TERCEIROS - PESSOA JURÍDICA	0.1.00.002.001	3.3.90.39.00	102.780,00				
343 OBRIGAÇÕES TRIBUTÁRIAS E CONTRIBUTIVAS	0.1.00.002.001	3.3.90.47.00	422.643,00				
4 DESPESAS DE CAPITAL						10.500,00	
4 INVESTIMENTOS					10.500,00		
344 EQUIPAMENTOS E MATERIAL PERMANENTE	0.1.00.002.001	4.4.90.52.00	10.500,00				
Gestão de Políticas Tributárias	04.129.0002.0003.0000						68.820,68
3 DESPESAS CORRENTES						31.492,43	
3 OUTRAS DESPESAS CORRENTES					31.492,43		
345 DIÁRIAS - CIVIL	0.1.00.002.001	3.3.90.14.00	8.000,00				
346 MATERIAL DE CONSUMO	0.1.00.002.001	3.3.90.30.00	5.000,00				
347 OUTROS SERVIÇOS DE TERCEIROS - PESSOA JURÍDICA	0.1.00.002.001	3.3.90.39.00	18.492,43				
4 DESPESAS DE CAPITAL						37.328,25	
4 INVESTIMENTOS					37.328,25		
348 EQUIPAMENTOS E MATERIAL PERMANENTE	0.1.00.002.001	4.4.90.52.00	37.328,25				
Pagamento da Dívida Fundada	28.843.0002.0004.0000						304.160,56
3 DESPESAS CORRENTES						6.385,00	
2 JUROS E ENCARGOS DA DÍVIDA					6.385,00		
349 JUROS SOBRE A DÍVIDA POR CONTRATO	0.1.00.002.001	3.2.90.21.00	6.385,00				
4 DESPESAS DE CAPITAL						297.775,56	
6 AMORTIZAÇÃO DA DÍVIDA					297.775,56		
350 PRINCIPAL DA DÍVIDA CONTRATUAL RESGATADO	0.1.00.002.001	4.6.90.71.00	297.775,56				
Cumprim. de Sent. Judiciais Trans. Julg- Precatórios	28.846.0002.0096.0000						75.000,00
3 DESPESAS CORRENTES						75.000,00	
1 PESSOAL E ENCARGOS SOCIAIS					50.000,00		
351 SENTENÇAS JUDICIAIS	0.1.00.002.001	3.1.90.91.00	50.000,00				
3 OUTRAS DESPESAS CORRENTES					25.000,00		
352 SENTENÇAS JUDICIAIS	0.1.00.002.001	3.3.90.91.00	25.000,00				
TOTAL							1.872.160,56



## **PREFEITURA MUN. ITAPUÃ DO OESTE**

RUA AYRTON SENNA Nº. 1425, CENTRO - CNPJ:63761936/0001-55

Orçamento Programa - Exercício de 2021

Page 27

### **QUADRO AUXILIAR DE DETALHAMENTO DA DESPESA**

---

---

MOISES GARCIA CAVALHEIRO  
CHEFE DO EXECUTIVO

---

MARCOS PAIVA  
SECRETARIO MUNICIPAL

---

ELIZANDRA DA S. MONTEIRO BARBOSA  
DIRETORA DE PLANEJAMENTO

---